

## ภาคผนวกที่ 2

สำเนาเอกสารประกอบการดำเนินการตามมาตรการ  
ป้องกันและแก้ไขผลกระทบสิ่งแวดล้อม



## เอกสารแนบที่ 2.1

แผนการฟื้นฟูสภาพแวดล้อมภายหลังผ่านการทำเหมือง



## แผน ผล การฟื้นฟูเหมืองหินปูนปี 2566

รายละเอียด		เดือน											
		มค.	กพ.	มีค.	เมย.	พค.	มิย.	กค.	สค.	กย.	ตค.	พย.	ธค.
1 หน้าเหมืองเก่า 24 ไร่													
1.1 การติดตามไม้เดิมที่ปลูกลงไปแล้ว	แผน												
	ผล					50%							
1.2 การดูแลรักษา	แผน												
	ผล						50%						
2 หน้าเหมืองใหม่ 32ไร่													
2.1 การติดตามดูแลไม้เดิมที่ปลูกลงไปแล้ว	แผน												
	ผล					50%							
2.2 การดูแลรักษา	แผน												
	ผล						50%						
3 Model Area Ph2 เนื้อที่ 2 ไร่													
3.1 ติดตามไม้เดิมที่ปลูกลงไปแล้ว	แผน												
	ผล					50%							
3.2 ดูแลรักษา	แผน												
	ผล						50%						
4 ชั้น 203 ด้านตะวันออก 3 ไร่ 63													
4.1 ติดตามกล้าไม้ที่ปลูกลง	แผน												
	ผล					50%							
4.3 การดูแลรักษา	แผน												
	ผล						50%						
5 ชั้น 185-167 ด้านตะวันออก 3 ไร่ 64													
5.1 การติดตาม	แผน												
	ผล						50%						
5.2 การดูแลรักษา	แผน												
	ผล						50%						
6 ชั้น 203 ด้านตะวันออก 3 ไร่ 65													
6.1 การติดตาม	แผน												
	ผล						50%						
6.2 การดูแลรักษา	แผน												
	ผล						50%						
7 ชั้น 203 ด้านตะวันออก 1.5 ไร่ 66													
7.1 การเตรียมกล้าไม้	แผน												
	ผล						100%						
7.2 การเตรียมพื้นที่	แผน												
	ผล						100%						
7.3 การปลูก	แผน												
	ผล							100%					
7.4 การดูแลรักษา และติดตาม	แผน												
	ผล						50%						





## เอกสารแนบที่ 2.2

หนังสือนำเสนอรายงาน และรายงานผลการดำเนินงานการฟื้นฟู  
พื้นที่ที่ผ่านการทำเหมืองแร่ ประจำปี 2565



ที่ สม.๒๓๕/๒๕๖๕จพ/ปพ

บริษัทปูนซิเมนต์ไทย (ทุ่งสง) จำกัด  
๕๕ หมู่ ๖ ตำบลทิวัง อำเภอทุ่งสง  
จังหวัดนครศรีธรรมราช

๒๘ ธันวาคม ๒๕๖๕

เรื่อง ขอส่งรายงานแผนและผลการดำเนินงานด้านการฟื้นฟูพื้นที่ที่ผ่านการทำเหมือง โครงการเหมืองแร่หิน  
อุตสาหกรรมชนิดหินปูนเพื่ออุตสาหกรรมปูนซีเมนต์ ของบริษัทปูนซิเมนต์ไทย (ทุ่งสง) จำกัด ประจำปี ๒๕๖๕

เรียน อธิบดีกรมอุตสาหกรรมพื้นฐานและการเหมืองแร่  
สิ่งที่ส่งมาด้วย ๑. รายงานแผนและผลการดำเนินงานด้านการฟื้นฟูพื้นที่ที่ทำเหมือง ปี ๒๕๖๕

ตามที่ บริษัทปูนซิเมนต์ไทย (ทุ่งสง) จำกัด ได้รับอนุญาตประทานบัตรโครงการเหมืองแร่หิน  
อุตสาหกรรมชนิดหินปูนเพื่ออุตสาหกรรมปูนซีเมนต์ ประทานบัตรเลขที่ ๑๔๒๕๘/๑๕๘๘๗ , ๑๔๒๕๙/๑๕๘๘๘ ,  
๑๔๒๕๙/๑๕๘๘๙, ๑๔๒๖๑/๑๕๘๙๐, ๑๔๒๖๒/๑๕๘๙๑, ๑๔๒๖๓/๑๕๘๙๒, ๑๔๒๖๔/๑๕๘๙๓, ๑๔๒๖๕/  
๑๕๘๙๔, ๑๔๒๖๖/๑๕๘๙๕, ๓๔๒๖๗/๑๕๘๙๖, ๑๔๒๖๘/๑๕๘๙๗, ๑๔๒๖๙/๑๕๘๙๘, ๑๔๒๗๐/๑๕๘๙๙, ๑๔๒๗๑/  
๑๕๙๐๐/๓๓๐๘๗/๑๕๙๐๑, ๓๓๐๘๘/๑๕๙๐๒, ๓๓๐๘๙/๑๕๙๐๓, ๑๔๒๗๕/๑๕๙๐๔ , ๑๔๒๗๖/๑๕๙๐๕ ตำบลทิวัง,  
ถ้าใหญ่, ชะมาย อำเภอทุ่งสง จังหวัดนครศรีธรรมราช นั้น

บริษัทปูนซิเมนต์ไทย (ทุ่งสง) จำกัด จึงขอส่งรายงานแผนและผลการดำเนินงานด้านการฟื้นฟูพื้นที่  
ที่ผ่านการทำเหมือง โครงการเหมืองแร่ ดังกล่าว ประจำปี ๒๕๖๕ จำนวน ๑ เล่ม มาพร้อมหนังสือฉบับนี้

จึงเรียนมาเพื่อโปรดพิจารณา

ขอแสดงความนับถือ

บริษัทปูนซิเมนต์ไทย (ทุ่งสง) จำกัด

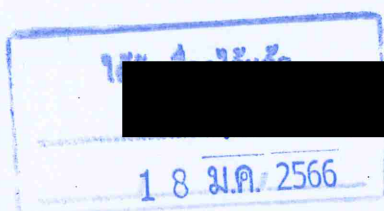
ผู้รับมอบอำนาจ  
ลงวันที่ ๑ กุมภาพันธ์ ๒๕๖๑

ที่ สม.๒๓๕/๒๕๖๕จพ/ปพ

บริษัทปูนซิเมนต์ไทย (ทุ่งสง) จำกัด  
๕๕ หมู่ ๖ ตำบลที่วัง อำเภอทุ่งสง  
จังหวัดนครศรีธรรมราช

๒๘ ธันวาคม ๒๕๖๕

เรื่อง ขอส่งรายงานแผนและผลการดำเนินงานด้านการฟื้นฟูพื้นที่ที่ผ่านการทำเหมือง โครงการเหมืองแร่หิน  
อุตสาหกรรมชนิดหินปูนเพื่ออุตสาหกรรมปูนซีเมนต์ ของบริษัทปูนซิเมนต์ไทย (ทุ่งสง) จำกัด ประจำปี ๒๕๖๕

เรียน ผู้อำนวยการสำนักงานอุตสาหกรรมพื้นฐานและการเหมืองแร่เขต ๑ สงขลา  
สิ่งที่ส่งมาด้วย ๑. รายงานแผนและผลการดำเนินงานด้านการฟื้นฟูพื้นที่ที่ทำเหมือง ปี ๒๕๖๕

ตามที่ บริษัทปูนซิเมนต์ไทย (ทุ่งสง) จำกัด ได้รับอนุญาตประทานบัตรโครงการเหมืองแร่หิน  
อุตสาหกรรมชนิดหินปูนเพื่ออุตสาหกรรมปูนซีเมนต์ ประทานบัตรเลขที่ ๑๔๒๕๘/๑๕๘๘๗ , ๑๔๒๕๙/๑๕๘๘๘ ,  
๑๔๒๕๙/๑๕๘๘๙, ๑๔๒๖๑/๑๕๘๙๐, ๑๔๒๖๒/๑๕๘๙๑, ๑๔๒๖๓/๑๕๘๙๒, ๑๔๒๖๔/๑๕๘๙๓, ๑๔๒๖๕/  
๑๕๘๙๔, ๑๔๒๖๖/๑๕๘๙๕, ๓๓๒๖๗/๑๕๘๙๖, ๑๔๒๖๘/๑๕๘๙๗, ๑๔๒๖๙/๑๕๘๙๘, ๑๔๒๗๐/๑๕๘๙๙, ๑๔๒๗๑/  
๑๕๙๐๐/๓๓๒๗๒/๑๕๙๐๑, ๓๓๒๗๓/๑๕๙๐๒, ๓๓๒๗๔/๑๕๙๐๓, ๑๔๒๗๕/๑๕๙๐๔ , ๑๔๒๗๖/๑๕๙๐๕ ตำบลที่วัง,  
ถ้าใหญ่, ชะมาย อำเภอทุ่งสง จังหวัดนครศรีธรรมราช นั้น

บริษัทปูนซิเมนต์ไทย (ทุ่งสง) จำกัด จึงขอส่งรายงานแผนและผลการดำเนินงานด้านการฟื้นฟูพื้นที่ที่  
ผ่านการทำเหมือง โครงการเหมืองแร่ฯ ดังกล่าว ประจำปี ๒๕๖๕ จำนวน ๓ เล่ม มาพร้อมหนังสือฉบับนี้

จึงเรียนมาเพื่อโปรดพิจารณา

สำนักงานอุตสาหกรรมพื้นฐานและการเหมืองแร่เขต 1	
เลขที่รับ.....	๓/๓/๒๕๖๕
วันที่.....	๑๒ ม.ค. ๒๕๖๖
เวลา.....	๑๐.๐๖ น.
กรมอุตสาหกรรมพื้นฐานและการเหมืองแร่	

ขอแสดงความนับถือ

บริษัทปูนซิเมนต์ไทย (ทุ่งสง) จำกัด

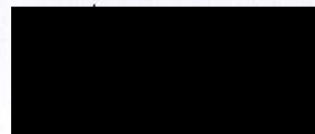

ผู้รับมอบอำนาจ

ลงวันที่ ๑ กุมภาพันธ์ ๒๕๖๑



ที่ สม.๒๓๕/๒๕๖๕จพ/ปพ

บริษัทปูนซิเมนต์ไทย (ทุ่งสง) จำกัด  
๕๕ หมู่ ๖ ตำบลที่วัง อำเภอทุ่งสง  
จังหวัดนครศรีธรรมราช

๒๘ ธันวาคม ๒๕๖๕

เรื่อง ขอส่งรายงานแผนและผลการดำเนินงานด้านการฟื้นฟูพื้นที่ที่ผ่านการทำเหมือง โครงการเหมืองแร่หิน  
อุตสาหกรรมชนิดหินปูนเพื่ออุตสาหกรรมปูนซีเมนต์ ของบริษัทปูนซิเมนต์ไทย (ทุ่งสง) จำกัด ประจำปี ๒๕๖๕

เรียน อุตสาหกรรมจังหวัดนครศรีธรรมราช

สิ่งที่ส่งมาด้วย ๑. รายงานแผนและผลการดำเนินงานด้านการฟื้นฟูพื้นที่ที่ทำเหมือง ปี ๒๕๖๕

ตามที่ บริษัทปูนซิเมนต์ไทย (ทุ่งสง) จำกัด ได้รับอนุญาตประทานบัตรโครงการเหมืองแร่หิน  
อุตสาหกรรมชนิดหินปูนเพื่ออุตสาหกรรมปูนซีเมนต์ ประทานบัตรเลขที่ ๑๔๒๕๘/๑๕๘๘๗ , ๑๔๒๕๙/๑๕๘๘๘ ,  
๑๔๒๕๙/๑๕๘๘๙, ๑๔๒๖๑/๑๕๘๙๐, ๑๔๒๖๒/๑๕๘๙๑, ๑๔๒๖๓/๑๕๘๙๒, ๑๔๒๖๔/๑๕๘๙๓, ๑๔๒๖๕/  
๑๕๘๙๔, ๑๔๒๖๖/๑๕๘๙๕, ๓๔๒๖๗/๑๕๘๙๖, ๑๔๒๖๘/๑๕๘๙๗, ๑๔๒๖๙/๑๕๘๙๘, ๑๔๒๗๐/๑๕๘๙๙, ๑๔๒๗๑/  
๑๕๙๐๐/๓๓๐๘๗/๑๕๙๐๑, ๓๓๐๘๘/๑๕๙๐๒, ๓๓๐๘๙/๑๕๙๐๓, ๑๔๒๗๕/๑๕๙๐๔ , ๑๔๒๗๖/๑๕๙๐๕ ตำบลที่วัง,  
ถ้าใหญ่, ชะมาย อำเภอทุ่งสง จังหวัดนครศรีธรรมราช นั้น

บริษัทปูนซิเมนต์ไทย (ทุ่งสง) จำกัด จึงขอส่งรายงานแผนและผลการดำเนินงานด้านการฟื้นฟูพื้นที่  
ที่ผ่านการทำเหมือง โครงการเหมืองแร่ ดังกล่าว ประจำปี ๒๕๖๕ จำนวน ๑ เล่ม มาพร้อมหนังสือฉบับนี้

จึงเรียนมาเพื่อโปรดพิจารณา

ขอแสดงความนับถือ

บริษัทปูนซิเมนต์ไทย (ทุ่งสง) จำกัด



ผู้รับมอบอำนาจ

ลงวันที่ ๑ กุมภาพันธ์ ๒๕๖๖



รายงานแผนและผลการดำเนินงานด้านการฟื้นฟูพื้นที่ที่ผ่าน  
การทำเหมือง โครงการทำเหมืองแร่หินอุตสาหกรรมชนิดหินปูน  
เพื่ออุตสาหกรรมปูนซีเมนต์



# เหมืองหินปูน

ตำบลที่วัง ชะมาย และตำไใหญ่ อำเภอทุ่งสง  
จังหวัดนครศรีธรรมราช

ส่วนเหมือง ปูนซีเมนต์ไทย (ทุ่งสง) จำกัด



พร. ๒๓๓

รายงานแผนและผลการดำเนินงานด้านการฟื้นฟูพื้นที่ที่ทำเหมือง  
เสนอต่อกรมอุตสาหกรรมพื้นฐานและการเหมืองแร่ และ  
สำนักงานนโยบายและแผนทรัพยากรธรรมชาติและสิ่งแวดล้อม

การรายงานครั้ง..... 1 ...../วันที่..... 27 .....เดือน..... ธันวาคม..... พ.ศ. 2565

๑. ข้อมูลประทานบัตร

ชื่อผู้ถือประทานบัตร..... บริษัทปูนซิเมนต์ไทย (ทุ่งสง) จำกัด  
ชื่อผู้รับช่วงการทำเหมือง.....  
หมายเลขประทานบัตร..... ตามเอกสารแนบ 1 ..... หมายเลขคำขอประทานบัตรเดิม.....  
ที่ตั้ง ตำบล..... ที่วัง, ถ้ำใหญ่, ชะมาย อำเภอ..... ทุ่งสง..... จังหวัด..... นครศรีธรรมราช  
ชนิดแร่..... หินปูนเพื่ออุตสาหกรรมปูนซีเมนต์..... วิธีการทำเหมือง..... หาบ  
อายุประทานบัตร..... 25 .....ปี เริ่มตั้งแต่..... 29 พฤษภาคม 2553 .....วันสิ้นอายุ..... 26 พฤษภาคม 2578  
เนื้อที่ประทานบัตรทั้งหมด..... 4927-0-27 .....ไร่ โดยกรรมสิทธิ์ที่ดินมีดังนี้  
( ) ที่กรรมสิทธิ์ (ระบุประเภท เช่น โฉนด, นส. ๓ก, นส. ๓ ฯลฯ)..... ไร่  
( / ) ที่รัฐ (ระบุประเภท เช่น ป่าสงวน, สปก.)..... ป่าสงวน จำนวน 4927 - 0 - 27 ..... ไร่  
( ) อื่น ๆ (ระบุ)..... ไร่

๒. ข้อมูลการทำเหมืองปัจจุบัน

สภาพปัจจุบัน / เปิดการทำเหมือง..... หยุดการทำเหมือง.....  
พื้นที่ที่ใช้ในการทำเหมืองและกิจกรรมเกี่ยวเนื่องทั้งหมดในปัจจุบัน..... 871 - 0 - 16 ..... ไร่  
จำนวนหน้าเหมือง/บ่อเหมืองปัจจุบัน..... 1 .....แห่ง  
ขนาด (ระบุขนาดแต่ละแห่งตามลำดับ)..... 871 - 0 - 16 ..... ไร่  
พื้นที่เก็บกองเปลือกดินและเศษหิน..... 1 .....แห่ง  
ขนาด (ระบุขนาดแต่ละแห่งตามลำดับ)..... 4 - 0 - 0 ..... ไร่  
พื้นที่โรงแต่งแร่/สำนักงาน/บ้านพัก ฯลฯ รวม..... ไร่  
จำนวนชุมชนเมืองที่ไม่ใช่ทำเหมืองแล้ว..... แห่ง ขนาด..... ไร่ ลึก..... เมตร  
พื้นที่ที่ผ่านการทำเหมืองแล้ว..... 871 - 0 - 16 ..... ไร่ พื้นที่ที่ทำการฟื้นฟูแล้ว..... 71 - 0 - 0 ..... ไร่

๓. รูปแบบการใช้ประโยชน์ที่ดินภายหลังสิ้นสุดการทำเหมือง (พร้อมแนบแผนผังการทำเหมือง โดยส่งเฉพาะครั้งแรกของการรายงาน และ  
ภาพรวม ซึ่งสอดคล้องกับแผนผังโครงการทำเหมือง โดยส่งเฉพาะครั้งแรกของการรายงาน และ  
ทุกครั้งที่มีการเปลี่ยนแปลงรูปแบบการใช้พื้นที่สุดท้าย)

พัฒนาเป็นแหล่งน้ำสาธารณะ

พัฒนาเป็นทุ่งหญ้าธรรมชาติ/ทุ่งหญ้าเลี้ยงสัตว์



พัฒนาเป็นพื้นที่เกษตรกรรม

( / ) ปลุกสร้างสวนป่า

อื่น ๆ (ระบุ).....

๔. ผลการดำเนินการในช่วง ๓ ปีที่ผ่านมา (พร้อมแนบแผนผังแสดงพื้นที่ดำเนินการปรับปรุงและฟื้นฟูสภาพพื้นที่ที่ใช้ทำเหมือง และภาพถ่ายการดำเนินงาน)

( ) การปรับสภาพและฟื้นฟูพื้นที่บริเวณหน้าเหมือง

จำนวน.....1.....แห่ง เนื้อที่.....3-0-0.....ไร่

วิธีดำเนินการ (ให้อธิบายลักษณะของหน้าเหมือง, ความปลอดภัย).....

( / ) การปรับสภาพและฟื้นฟูกองเก็บเปลือกดินและเศษหิน

จำนวน.....1.....แห่ง เนื้อที่.....4-0-0.....ไร่

วิธีดำเนินการ นำเปลือกดินที่ได้จากการทำเหมืองมารวบรวมไว้ โดยทำการแต่งรูปกองมิให้เกิดการชะล้างและพังทลาย แล้วทำการหว่านเมล็ดพันธุ์แล้ว เพื่อปรับสภาพดินขณะรอนำไปใช้ในงานฟื้นฟูฯ

( / ) การปรับสภาพและฟื้นฟูชุมชนเหมืองที่ไม่ใช้ในการทำเหมืองแล้ว

จำนวน.....4.....แห่ง พื้นที่.....71-0-0.....ไร่

วิธีดำเนินการ .....ปลูกซ่อมแซม และบำรุงรักษา.....

( ) การปรับสภาพและฟื้นฟูระบบป้องกันการชะล้างตะกอนดินจากบริเวณหน้าเหมือง ที่เก็บกองเปลือกดิน/เศษหิน และบริเวณอื่น ๆ อาทิเช่น คันทำนบดินและคูระบายน้ำและบ่อดักตะกอน เป็นต้น

จำนวน.....-.....แห่ง ขนาด (กxยxล).....-.....เมตร

วิธีดำเนินการ .....-.....

( ) การปลูกต้นไม้ระหว่างพื้นที่ว่างทั่วไปในเขตพื้นที่ประทานบัตร รวมเนื้อที่.....-.....ไร่

วิธีดำเนินการ .....-.....

( ) การปรับสภาพและฟื้นฟูพื้นที่บริเวณโรงแต่งแร่/โรงไม่หิน เนื้อที่.....-.....ไร่

วิธีดำเนินการ .....-.....

( ) การปรับสภาพและฟื้นฟูพื้นที่บริเวณสำนักงาน/บ้านพัก เนื้อที่.....-.....ไร่

วิธีดำเนินการ .....-.....

งบประมาณดำเนินงานทั้งหมดโดยประมาณ.....1,982,836.....บาท

## ๕. แผนการดำเนินงานในช่วง ๓ ปีข้างหน้า

๕.๑ แผนการดำเนินงานที่จะจัดทำในช่วง ๓ ปีข้างหน้า (พร้อมแนบแผนผังแสดงตำแหน่งที่จะดำเนินการใน ๓ ปีข้างหน้า)

(/) การปรับปรุงสภาพและฟื้นฟูพื้นที่บริเวณหน้าเหมือง

จำนวน.....1.....แห่ง เนื้อที่.....3-0-0.....ไร่

วิธีดำเนินการ .....

(/) การปรับปรุงสภาพและฟื้นฟูกองเก็บเปลือกดินและเศษหิน

จำนวน.....1.....แห่ง เนื้อที่.....4-0-0.....ไร่

วิธีดำเนินการ นำเปลือกดินที่ได้จากการทำเหมืองมารวบรวมไว้ โดยทำการแต่งรูปกองมิให้เกิดการชะล้าง  
น้ำและพังทลาย แล้วทำการหว่านเมล็ดพันธุ์ถั่ว เพื่อปรับสภาพดินขณะรอนำไปใช้ในงานฟื้นฟู

(/) การปรับปรุงสภาพและฟื้นฟูชุมชนเมืองที่ไม่ใช้ในการทำเหมืองแล้ว

จำนวน.....4.....แห่ง พื้นที่.....74-0-0.....ไร่

วิธีดำเนินการ ปลุกซ่อมแซม และบำรุงรักษา .....

( ) การปรับปรุงสภาพและฟื้นฟูระบบป้องกันการชะล้างตะกอนดินจากบริเวณหน้าเหมือง ที่เก็บกอง  
เปลือกดิน/เศษหิน และบริเวณอื่น ๆ อาทิเช่น คันทำนบดินและคูระบายน้ำและบ่อดักตะกอน  
เป็นต้น

จำนวน.....-.....แห่ง ขนาด (กxยxล).....-.....เมตร

วิธีดำเนินการ .....

( ) การปลูกต้นไม้ระหว่างพื้นที่ว่างทั่วไปในเขตพื้นที่ประทานบัตร รวมเนื้อที่.....-.....ไร่

วิธีดำเนินการ .....

( ) การปรับปรุงสภาพและฟื้นฟูพื้นที่บริเวณโรงแต่งแร่/โรงโม่หิน เนื้อที่.....-.....ไร่

วิธีดำเนินการ .....

( ) การปรับปรุงสภาพและฟื้นฟูพื้นที่บริเวณสำนักงาน/บ้านพัก เนื้อที่.....-.....ไร่

วิธีดำเนินการ.....

## ๕.๒ การจัดเตรียมงบประมาณ

งบประมาณสำหรับดำเนินงานตามแผนงาน.....ประมาณปีละ 3,455,000.....บาท

งบประมาณสำหรับการบำรุงรักษาพื้นที่ที่ฟื้นฟูแล้ว.....ปีละประมาณ 2,520,222.....บาท



ปัญหาและอุปสรรคที่ต้องการความช่วยเหลือ/สนับสนุนจากกรมอุตสาหกรรมพื้นฐานและการเหมืองแร่  
และหรือส่วนราชการอื่น ๆ.....

วิธีดำเนินการ .....

(ลงชื่อ)

ตำแหน่ง.....

งาน

รับรอง

(ลง

ตำแหน่ง.....

ผู้จัดการส่วนเหมือง บจก.ปูนซิเมนต์ไทย (ทุ่งสง) จำกัด  
หนังสือมอบอำนาจ ลงวันที่ 1 ก.พ. 2561



**รายงานแผนและผลการดำเนินงานด้านฟื้นฟู  
พื้นที่ที่ผ่านการทำเหมือง  
โครงการทำเหมืองแร่หินอุตสาหกรรมชนิดหินปูน  
เพื่ออุตสาหกรรมปูนซีเมนต์**

**ของ**

**บริษัทปูนซีเมนต์ไทย (ทุ่งสง) จำกัด**

ประธานบอร์ดที่	14258/15887	14259/15888	14260 /15889
14261/15890	14262/15891	14263/15892	14264/15893
14265/15894	14266 /15895	14267/15896	14268/15897
14269/15898	14270/15899	14271/15900	33087/15901
33088/15902	33089/15903	14275/15904	14276/15905

**ตำบลที่วัง ชะมาย และตำไใหญ่ อำเภอทุ่งสง จังหวัดนครศรีธรรมราช**



**เสนอต่อ**

**กรมอุตสาหกรรมพื้นฐานและการเหมืองแร่  
และสำนักงานนโยบายและแผนทรัพยากรธรรมชาติและสิ่งแวดล้อม**

สารบัญ	หน้า
คำนำ	3
วัตถุประสงค์ของการฟื้นฟู	5
หลักการและเหตุผล	5
แผนการฟื้นฟูเมืองหินปูนปี2565	6
แผนแม่บทงานฟื้นฟูสภาพเมืองหินปูน	7
การดำเนินการปี 2565	7
การปลูก Area B203 3 ไร่ (2565)	10
ผลการฟื้นฟูเมืองหินปูนประจำปี2565	12
ศูนย์เรียนรู้ความหลากหลายทางชีวภาพ	13
การสำรวจสัตว์ป่ามหาวิทยาลัยสงขลานครินทร์	15
ผลการสำรวจสัตว์ป่ามหาวิทยาลัยสงขลานครินทร์	22
สถานะกองทุนฟื้นฟูเมืองหินปูน ณ ปี2565	22

## คำนำ

อดีตบริษัท ปูนซิเมนต์ไทย (ทุ่งสง) จำกัดได้ทำเหมืองแบบกินจากด้านหน้า (Side Hill Cut Quarry) ส่งผลให้สภาวะแวดล้อมในพื้นที่ใกล้เคียงได้รับผลกระทบทั้งฝุ่น เสียง แร่สั่นจากการระเบิดรวมทั้งหินปลิวโดยเฉพาะชุมชนทั้ง3ตำบล ได้แก่ ตำบลใหญ่ ที่วัง ชะมายได้รับผลกระทบ บริษัท ปูนซิเมนต์ไทย (ทุ่งสง) จำกัดได้มองเห็นความสำคัญของปัญหาดังกล่าวจึง ได้คิดค้นวิธีการทำเหมืองแบบใหม่ Semi - Open Cut ที่ส่งผลกระทบต่อชุมชนน้อยลงเพราะการทำเหมืองแบบใหม่จะทำเหมืองจากด้านในมีแนวป้องกันฝุ่น เสียง หินปลิว ลดผลกระทบจากการทำเหมืองได้ เมื่อ พื้นที่สิ้นสุดการทำเหมืองจะฟื้นฟูตามแผนแม่บท

การฟื้นฟูเหมืองเป็นงานที่ต้องใช้ระยะเวลาและเทคนิควิธีการ ในปี2540-2548 การฟื้นฟูยังขาดรูปแบบเน้นให้เขียวให้ไม้ปกคลุมพื้นที่ได้เร็วพันธุ์ไม้ที่ปลูกเป็นไม้ธรรมดา เช่น กระต๊อเตพา สน ประดู่ มะฮอกกานี ตะเคียนทอง จะปลูกในหลุมจากการเจาะระเบิดหลังปลูกได้ระยะหนึ่งต้นไม้จะงอกการเจริญเติบโตเพราะมีดินในปริมาณที่จำกัดรากไม่สามารถหาอาหารได้เพียงพอกับความต้องการทำให้อัตราการรอดต่ำ นอกจากนั้น ยังได้ทดลองอีก2วิธีคือหว่านเมล็ดไม้บนหิน ทำรั้วนกเพื่อปลูกพันธุ์ไม้ ผลก็ยังคงเดิม

การฟื้นฟูในยุค2549-2553 ได้เก็บเกี่ยวประสบการณ์จากหน่วยงานภายนอกทั้งในประเทศและนอกประเทศ เพื่อนำความรู้เทคนิควิธีการต่างๆมาประยุกต์ใช้ในปี2549-2553 ได้นำดินมาปิดพื้นที่เป็นหินยกระดับเป็นคันดิน ปลูกพืชคลุมดินและพันธุ์ไม้ ติดตั้งระบบน้ำในการดูแลรักษา เมื่อผ่านไปพันธุ์ไม้เจริญเติบโตอย่างต่อเนื่องอัตราการรอด85% พันธุ์ไม้ที่ปลูกยุคนี้ก็ยังเหมือนกับยุคที่1

จากผลการฟื้นฟูในยุคที่1และ2 ยังขาดวิชาการด้านพันธุ์ไม้ จึงได้ร่วมมือกับ WWF สำรวจความหลากหลายทางชีวภาพของเขต ปราณบัตร ทั้งพืชและสัตว์เพื่อนำข้อมูลมาใช้ในการฟื้นฟู ผลการสำรวจชนิดของพืชสำรวจพบ 130กว่าชนิด พบไม้เด่น3ชนิด ตะเคียนหิน มะพลับทอง จันทน์หอม แบ่งพันธุ์

ไม้ออกเป็น 3 กลุ่ม ไม้คลุมดิน ไม้เบิกนำ ไม้เสียดร สัตว์ที่สำรวจพบ 4 กลุ่ม สัตว์เลี้ยงลูกด้วยนม สัตว์เลื้อยคลาน สัตว์สะเทินน้ำสะเทินบก นก จากผลสำรวจของพืชได้กำหนดพันธุ์ไม้ที่จะใช้ในการฟื้นฟู ไม้คลุมดินป้องกันการพังทลายของดิน ไม้เบิกนำโตเร็วปกคลุมพื้นที่ได้ดีอายุสั้นผลเป็นอาหารของสัตว์ช่วยบดบังแสงให้ไม้เสียดรจะปลูก 30% ของพื้นที่ ไม้เสียดร โตช้า ต้องการแสงแดดน้อยปลูก 70% ของพื้นที่

จากการสำรวจความหลากหลายในระยะที่ 1 สามารถแยกชนิดของพันธุ์ไม้ แต่ยังไม่มีความรู้การติดดอกออกผลของพันธุ์ไม้ที่สำรวจ จึงร่วมกับหน่วยงาน WWF ติดตามการติดดอกออกผลของพันธุ์ไม้ในระยะที่ 2 เพื่อนำข้อมูลมาใช้ในการวางแผนการปลูกในแต่ละปี หลังจากสำรวจ พันธุ์ไม้แต่ละชนิด ก็พบว่าไม้แต่ละชนิดติดดอกไม่พร้อมกัน การติดตามและเก็บต้องใช้ระยะเวลาในการติดตามด้วยสภาพพื้นที่เหมือนหินปูนมีหุบเหวมากมายหินแหลมคมการเก็บเกี่ยวต้องระมัดระวังเป็นพิเศษ ไม้เกือบทุกชนิดเป็นอาหารของสัตว์ป่าบางครั้งการติดตามการติดดอกออกผลยังพบสัตว์ป่ามากินผลของพันธุ์ไม้ด้วย เมื่อได้เมล็ดพันธุ์ไม้แต่ละชนิดต้องมีการจัดการเมล็ดพันธุ์บางชนิดสามารถเพาะในตะกร้าส่วนวัสดุที่ใช้มีทรายและขุยมะพร้าวในอัตราส่วนที่เหมาะสม หลังจากเพาะเมล็ดไปได้ระยะหนึ่งกล้าเริ่มแตกใบจริง 2 ใบเริ่มแก่สามารถย้ายลงในถุงดิน พักไว้ในโรงอนุบาลกล้าจนกว่ากล้าไม้จะถึงความสูงตามกำหนดแล้วย้ายมาปักในแปลงพักกล้าเพื่อรอปลูกต่อไป

**ส่วนเหมือง บริษัทปูนซิเมนต์ไทย (ทุ่งสง) จำกัด**  
**คณะผู้จัดทำ**

## รายงานแผนและผลการดำเนินงานด้านการฟื้นฟูพื้นที่ที่ทำเหมือง โครงการทำเหมืองแร่หินอุตสาหกรรมชนิดหินปูน เพื่ออุตสาหกรรม ปูนซีเมนต์

ของ บริษัทปูนซีเมนต์ไทย (ทุ่งสง) จำกัด  
ตำบลที่วัง, ตำบลใหญ่ และชะมาย อำเภอทุ่งสง จังหวัดนครศรีธรรมราช

---

### วัตถุประสงค์ของการฟื้นฟูเหมือง

1. ฟื้นฟูสภาพพื้นที่ให้มีคุณค่าในทางนิเวศน์วิทยาคล้ายคลึงกับสภาพพื้นที่เดิมก่อนการทำเหมือง
2. ฟื้นฟูพื้นที่ที่ผ่านการทำเหมืองแล้วให้เกิดความปลอดภัยมีเสถียรภาพ ไม่ก่อให้เกิดอันตรายต่อประชาชนที่อยู่ใกล้เคียง เขตเหมือง
3. ปรับปรุงลักษณะพื้นที่ที่ผ่านการทำเหมืองแล้วให้มีความกลมกลืนกับธรรมชาติโดยรอบ
4. เพิ่มชนิดพันธุ์ไม้ท้องถิ่นในแปลงฟื้นฟู
5. เพิ่มชนิดและปริมาณสัตว์ในแปลงฟื้นฟู

### หลักการและเหตุผล

การทำเหมืองแร่หินอุตสาหกรรมชนิดหินปูนเพื่ออุตสาหกรรมปูนซีเมนต์ในพื้นที่ประทานบัตรที่ผ่านมาของบริษัท ปูนซีเมนต์ไทย (ทุ่งสง) จำกัด โครงการได้ดำเนินการปรับปรุงสภาพพื้นที่ควบคู่กับการทำเหมือง โดยการปลูกต้นไม้ในบริเวณพื้นที่ที่ผ่านการทำเหมืองมาแล้ว และพื้นที่เกี่ยวเนื่องใกล้เคียงโดยมีวัตถุประสงค์ที่สำคัญ คือเพื่อฟื้นฟูสภาพพื้นที่ป่าไม้ให้กลับคืนสภาพเดิม ปรับปรุงสภาพแวดล้อมและทัศนียภาพโดยรอบ เพิ่มพื้นที่สีเขียวและป้องกันผลกระทบสิ่งแวดล้อมต่างๆ รวมทั้งตอบสนองนโยบายและข้อกำหนดของทางราชการ โครงการได้ดำเนินการปรับปรุงสภาพพื้นที่



## แผน ผล การฟื้นฟูเหมืองหินปูนปี 2565

[illegible]







การดำเนินงานประจำปี 2565

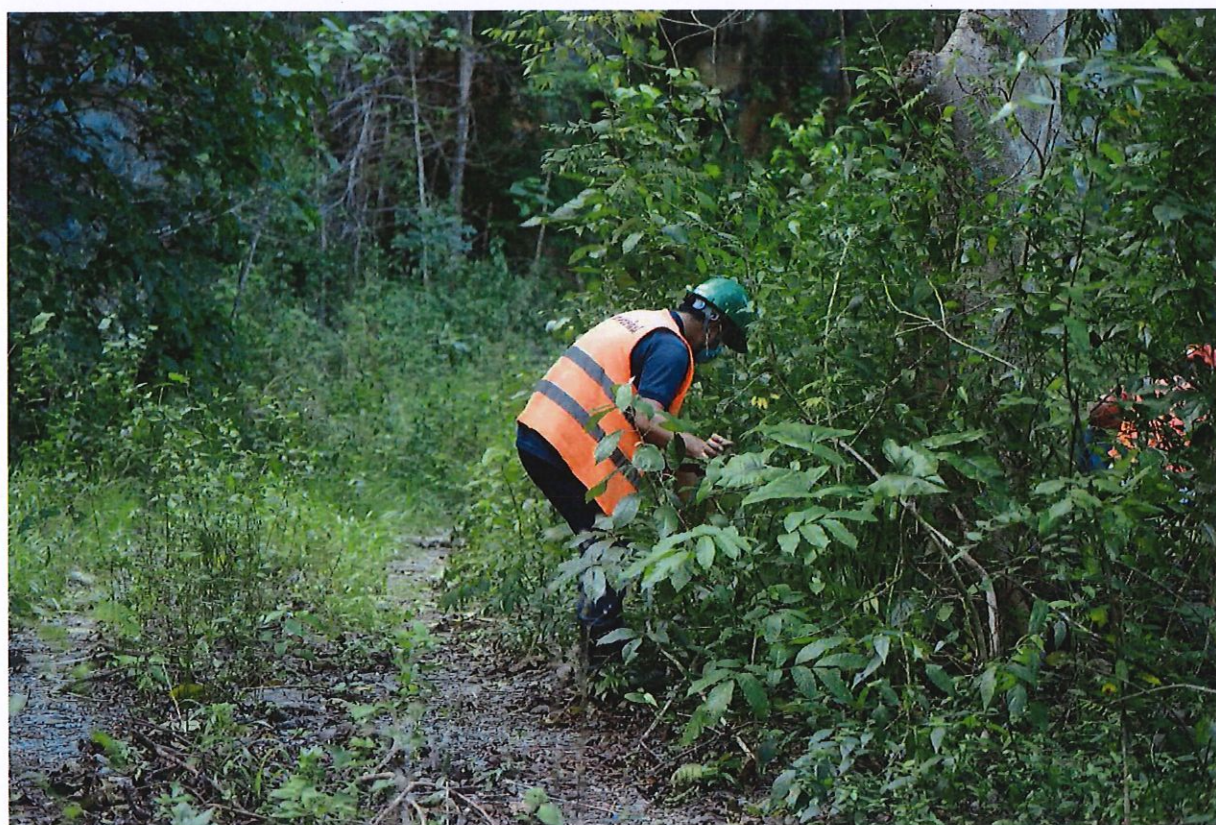
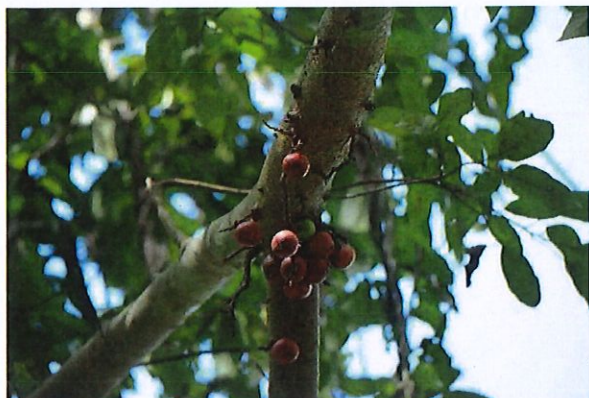





การเก็บเมล็ดพันธุ์ไม้ในพื้นที่ธรรมชาติ





ເພາະເນລີດ



ກລ້າລຳງູປ່າ

ກລ້າລຳງູປ່າຫຼັງຍ້າຍລົງຕຸງດຳ







การดูแลรักษา พื้นที่ 203 ด้านตะวันออก

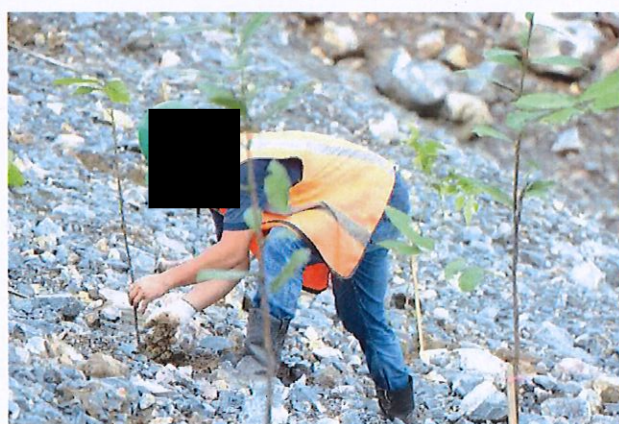

ปลูก Area B203 3 ไร่ (2022)



## การติดตาม หน้าผาเก่าและแปลงสาธิต

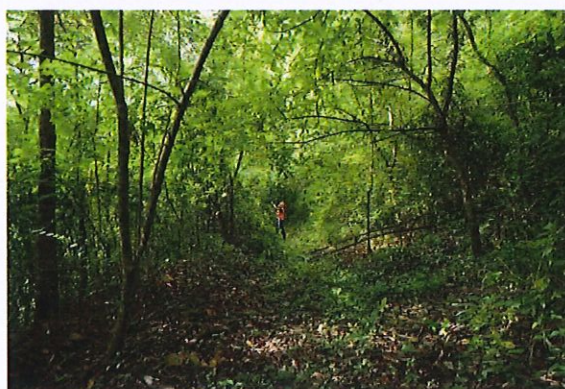
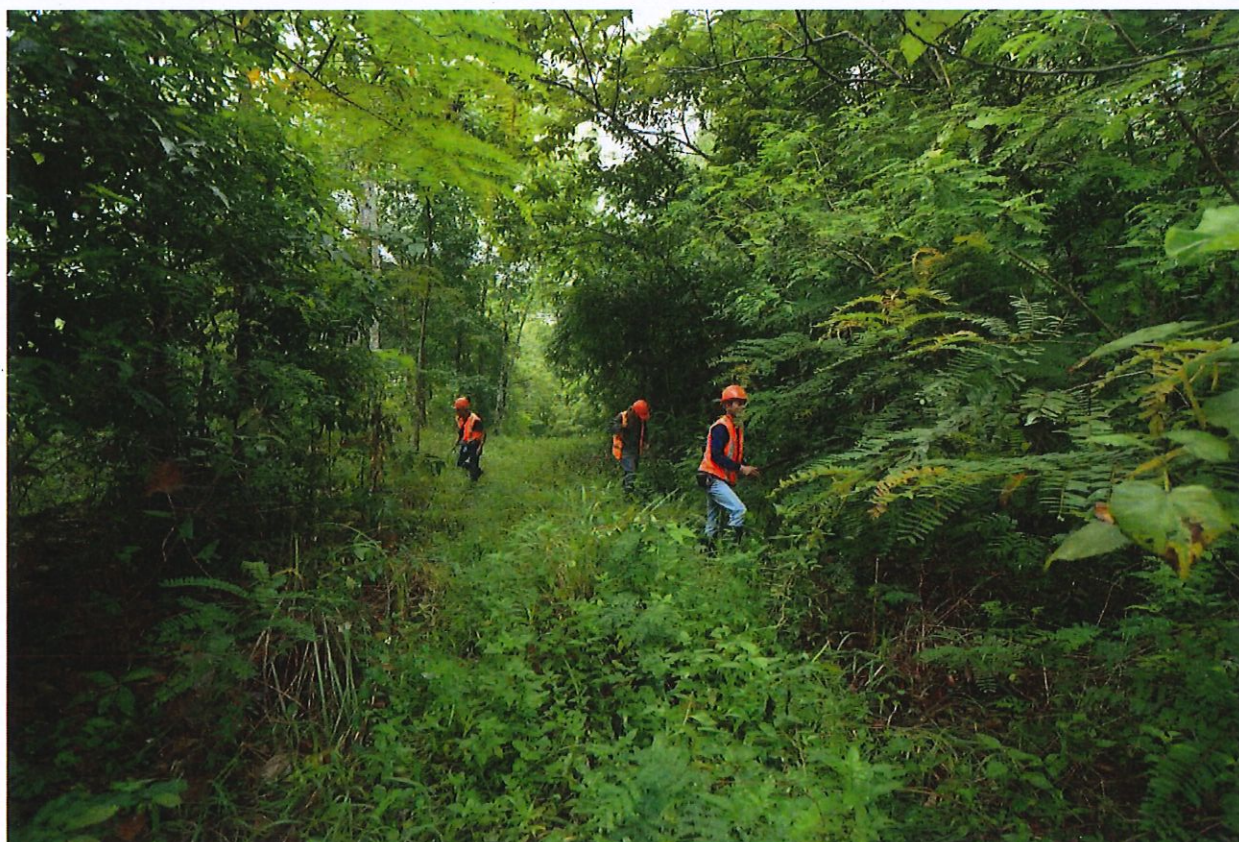

## กล้ามะพลับทองที่เกิดขึ้นเองตามธรรมชาติ





เศษผลมะเดื่อปล้องที่สัตว์กิน



มะเดื่อสายปลูกปี 2012 ตัดผล





### ติดตามหลังการปลูก

เปรียบเทียบผลการดำเนินการ พื้นที่พื้นที่ฟื้นฟูแปลงสาธิต 32 ไร่

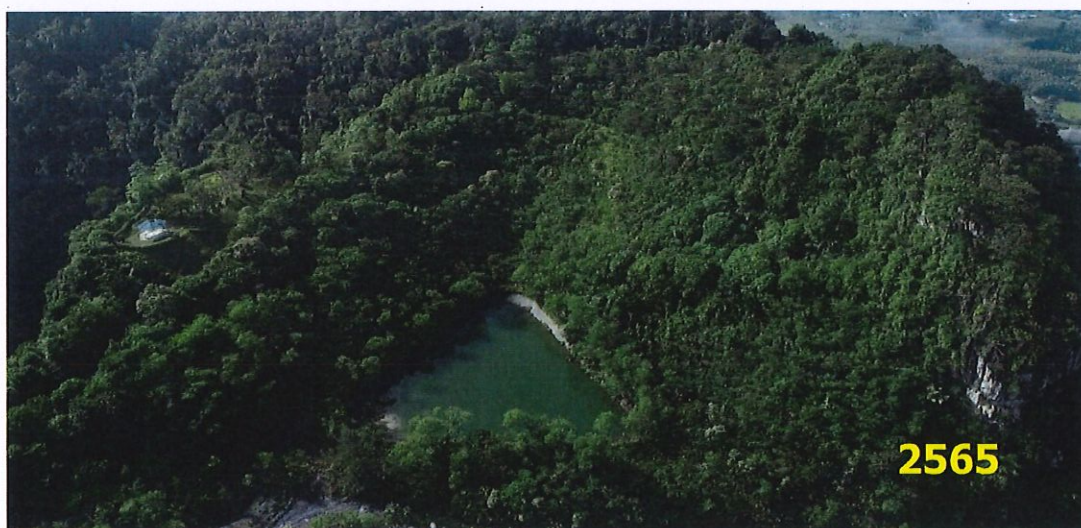







### ศูนย์การเรียนรู้ความหลากหลายทางชีวภาพและฟื้นฟูเหมือง

- เพื่อส่งเสริมความรู้ความเข้าใจการทำเหมืองและการฟื้นฟูเหมืองที่ควบคู่ไปกับการอนุรักษ์ความหลากหลายทางชีวภาพ
- เพื่อเป็นแหล่งรวบรวมและเรียนรู้ความหลากหลายของชนิดพันธุ์ไม้ท้องถิ่น และสัตว์ชนิดต่างๆ ที่พบในพื้นที่เหมือง
- เพื่อประชาสัมพันธ์รูปแบบ แนวคิด และเทคนิคงานฟื้นฟูเหมือง และงานอนุรักษ์ความหลากหลายทางชีวภาพให้กับผู้สนใจ/บุคคลทั่วไป



ศูนย์เรียนรู้ความหลากหลายทางชีวภาพสร้างเมื่อ ปี 2556



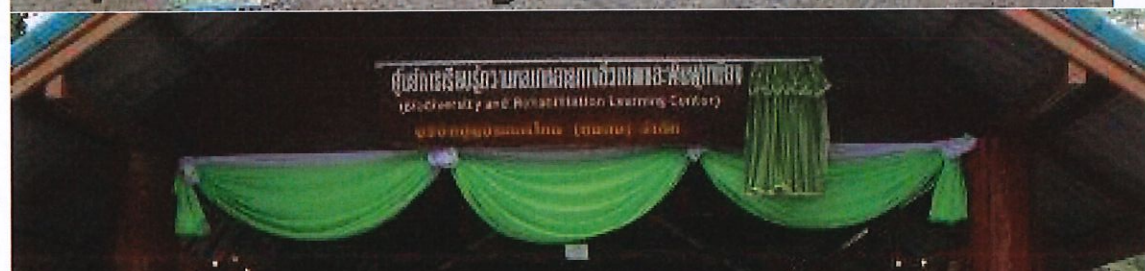

ดร.วิฑูรย์ สิมะโชคดี เป็นประธาน เปิดศูนย์เรียนรู้



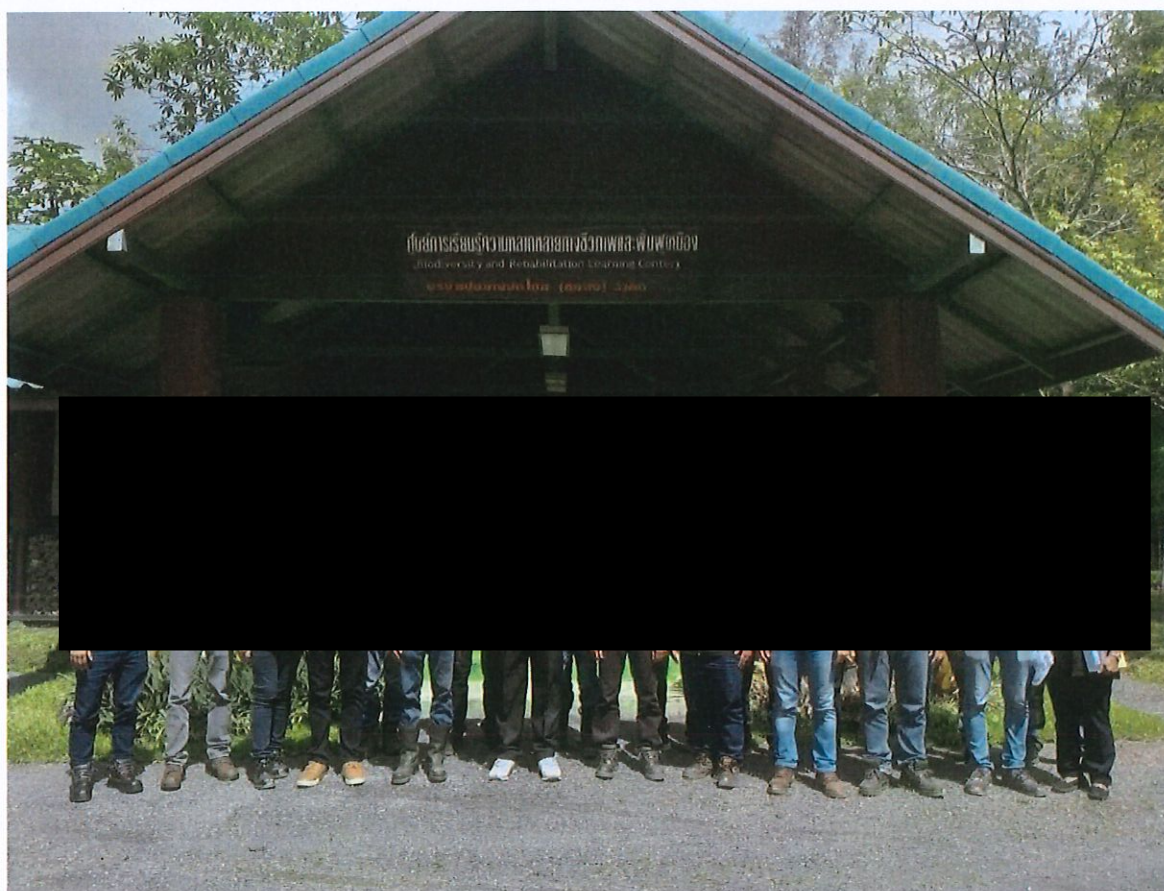

24 พ.ย 2565 รับคณะอุตสาหกรรมจังหวัดนครราชสีมา

กราฟแสดงจำนวนคณะศึกษาดูงานในศูนย์ฟื้นฟู

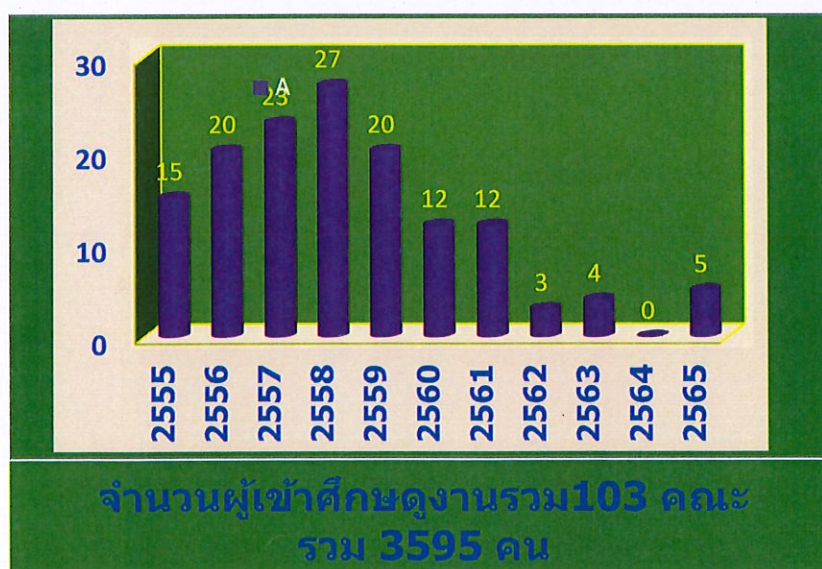



### การสำรวจสัตว์ของมหาวิทยาลัยสงขลานครินทร์



วางกล้องดักถ่ายสัตว์ป่า



วางตาข่ายจับค้างคาว

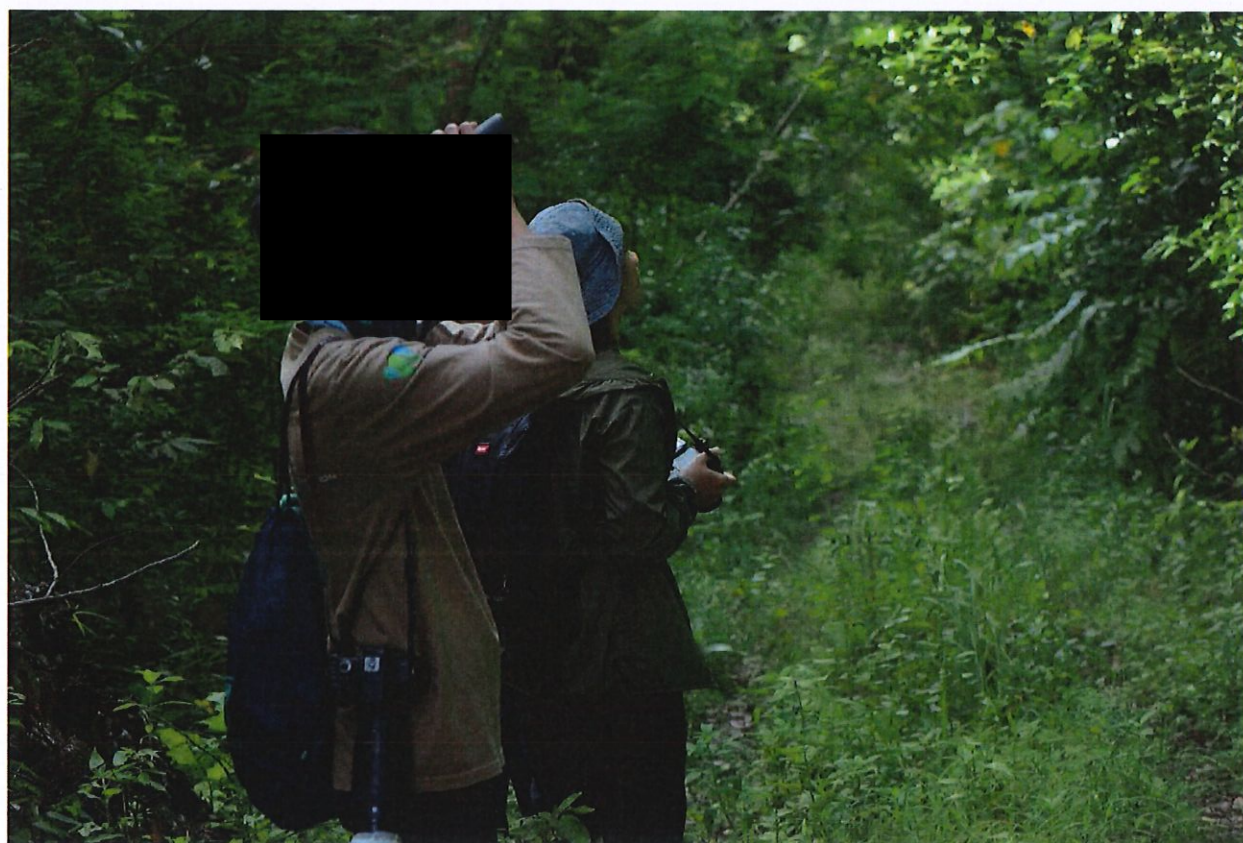

สำรวจในเส้นทางศึกษาเหนือ





วางกับดักค้างคาว



ค้างคาวที่จับได้



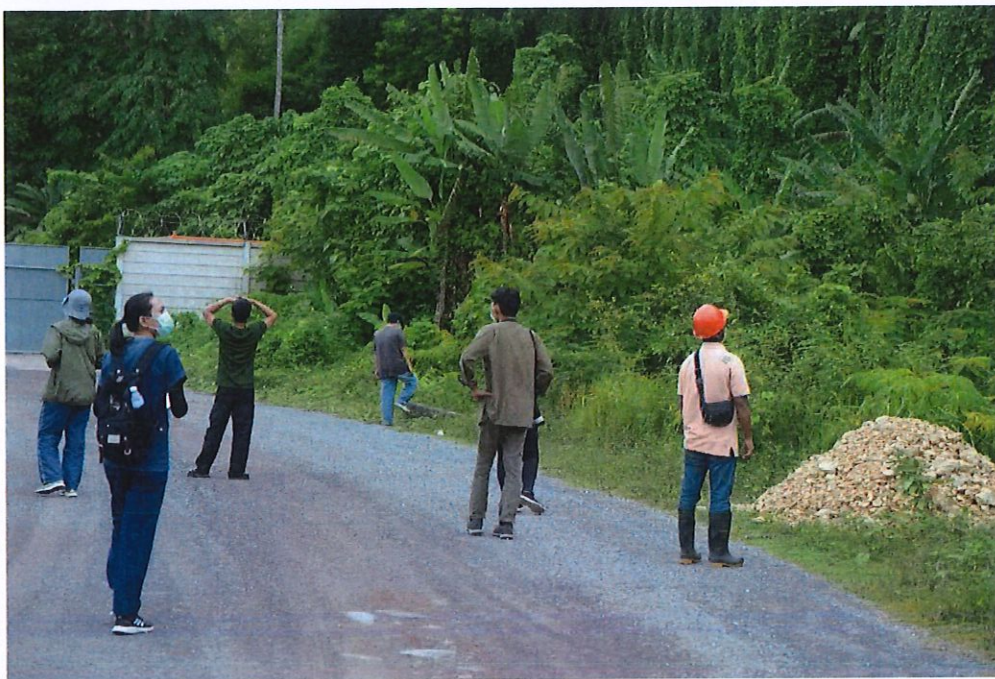

สำรวจรอบเขตปทานบัตร

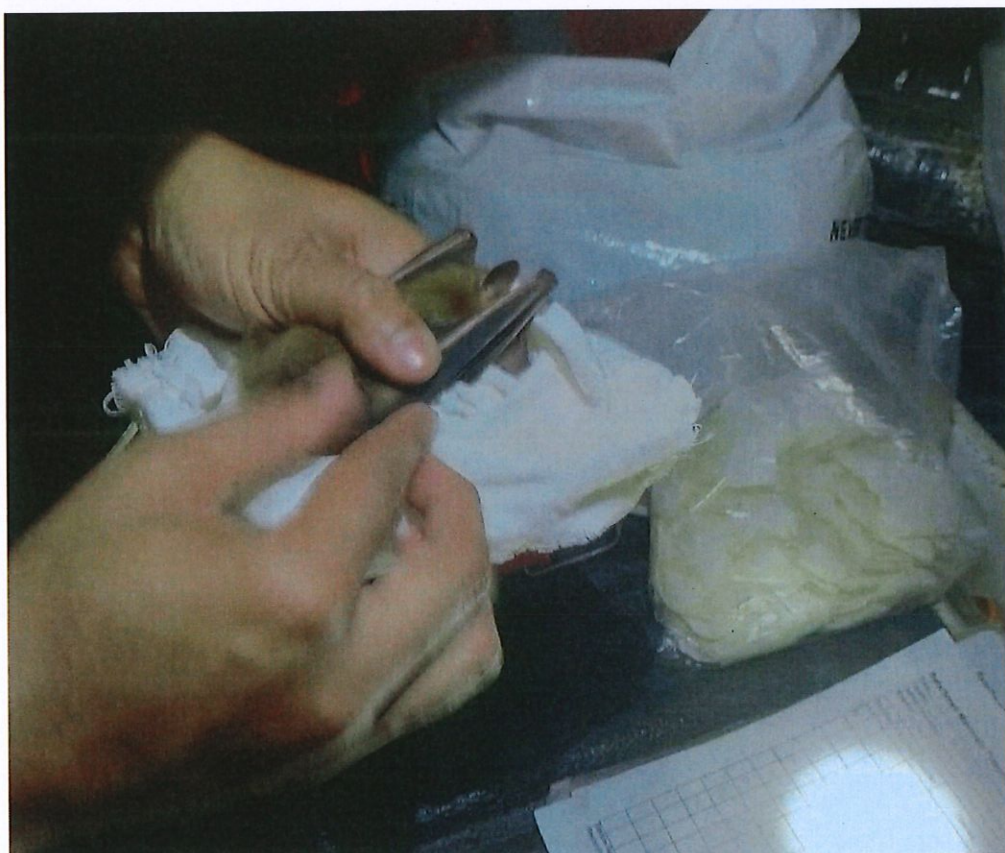

บันทึกข้อมูลการสัตว์ที่จับได้



## การสำรวจสัตว์ป่าในประจำปี 2565

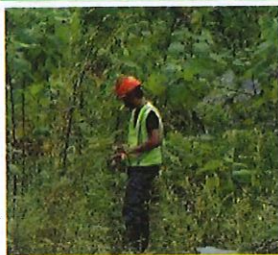

วางทรงดักจับ

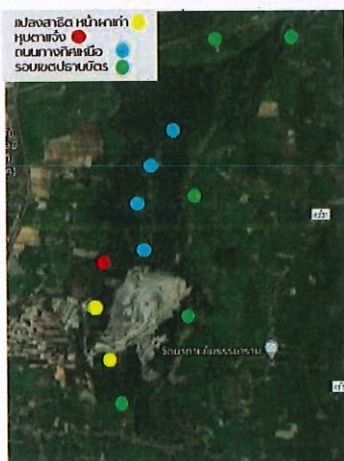
วางตาข่ายดักจับ  
ค้างคาว  
ในหุบเขาแจ้งสำรวจสัตว์ป่า  
ทางทิศเหนือวางตาข่ายดักจับค้างคาวแปลง  
สาริต

ตารางเปรียบเทียบจำนวนชนิดของสัตว์ทั้ง 4 กลุ่มที่พบในเมืองหินปูนทุ่งสง ตั้งแต่ พ.ศ. 2556 - 2565

กลุ่มสัตว์	จำนวนชนิดต่อปี										รวมทั้งหมด
	2556	2557	2558	2559	2560	2561	2562	2563	2564	2565	
สัตว์เลี้ยงลูกด้วยนม	13	18	15	18	15	12	27	24	21	26	39
นก	76	80	88	82	80	57	63	62	58	67	146
สัตว์สะเทินน้ำสะเทินบก	5	8	6	8	9	6	8	7	8	10	13
สัตว์เลื้อยคลาน	5	7	6	8	6	7	11	11	13	18	26
รวม	99	114	115	116	110	82	109	104	100	121	224

เริ่มสำรวจวันที่ 22-26 ส.ค.

## สถานะกองทุนฟื้นฟูเมืองหินปูน ณ ปี 2565

ปี พ.ศ.	เงินเข้ากองทุน		เงินใช้จากกองทุน		เงินคงเหลือสิ้นปี (บาท)
	รายปี(บาท)	สะสม(บาท)	รายปี(บาท)	สะสม(บาท)	
2550	3,652,529.50	3,652,529.50	494,376.20	494,376.20	8,596,316.00
2551	3,657,500.00	7,310,029.50	8,329,730.00	8,824,106.20	3,924,086.00
2552	3,176,652.00	10,486,681.50	6,430,086.30	15,254,192.50	670,651.70
2553	3,784,666.00	14,271,347.50	3,757,675.40	19,011,867.90	697,642.30
2554	3,524,230.00	17,795,577.50	2,855,522.70	21,867,390.60	1,366,349.60
2555	3,861,665.00	21,657,242.50	4,079,327.40	25,946,718.00	1,148,687.20
2556	3,675,700.00	25,332,942.50	1,296,604.30	27,243,322.30	3,527,782.90
2557	3,507,750.00	28,840,692.50	3,855,204.61	31,098,526.91	3,180,328.29
2558	3,678,000.00	32,518,692.50	2,620,000.85	33,718,527.76	4,238,327.44
2559	3,099,000.00	35,617,692.50	2,517,645.12	36,236,172.88	4,819,682.32
2560	2,593,000.00	38,210,692.50	2,094,230.00	38,330,402.88	5,318,452.32
2561	3,227,500.00	41,438,192.50	2,168,688.00	40,499,090.88	6,377,264.32
2562	3,455,000.00	44,893,192.50	1,982,836.00	42,481,926.88	7,849,428.32
2563	3,205,000.00	48,098,192.50	2,520,227.00	45,002,153.88	8,534,201.32
2564	3,285,000.00	51,383,192.50	1,387,167.00	46,389,320.88	10,432,034.32
2565	3,060,000.00	54,443,192.50	1,500,970.00	47,890,290.88	11,991,064.32

## เอกสารแนบที่ 2.3

ใบอนุญาตแพ้วถางป่าตามพระราชบัญญัติป่าไม้







ใบอนุญาตทำประโยชน์ในเขตป่าตามมาตรา ๕๔  
แห่งพระราชบัญญัติป่าไม้ พุทธศักราช ๒๔๘๔

เล่มที่ 016

สำนักจัดการทรัพยากรป่าไม้ที่ ๑๒ (นครศรีธรรมราช)

หมู่ที่ ๓ ต.อ.บ.ค.นาสาร อ.พระพรหม จ.นครศรีฯ ๘๐๐๐๐

ที่ทำการ.....

ฉบับที่ 09

วันที่ 19 เดือน พฤษภาคม พ.ศ. ๒๕๖๐

อาศัยอำนาจตามความในมาตรา ๕๔ แห่งพระราชบัญญัติป่าไม้ พุทธศักราช ๒๔๘๔  
อธิบดีกรมป่าไม้อนุญาตให้ เสิร์ก บุญเรือนกิจ (พี่ต) ปัทม  
เลขประจำตัวประชาชน ☐☐☐☐☐☐☐☐☐☐☐☐ อายุ - ปี สัญชาติ ไทย  
มีภูมิลำเนาอยู่บ้านเลขที่ ๕๕ หมู่ ๖ ซอย..... ถนน..... หมู่ที่.....  
ตำบล/แขวง ท่าเรือ อำเภอ/เขต ท่าเรือ จังหวัด หนองคาย  
ทำประโยชน์ในเขตป่า ท.บ. มาตรา ๕ (๑) แปลงที่ดินป่าไม้ ป.บ. ๒๔๘๔  
เพื่อ ทำแปลงป่าไม้เพื่อปลูกต้นไม้ในที่ดินป่าไม้ ป. ๑๔๒๐/๒๕๖๐  
ในท้องที่ตำบล/แขวง ท่าเรือ อำเภอ/เขต ท่าเรือ จังหวัด หนองคาย  
เนื้อที่ ๒๖ ไร่ ๓ งาน ๗๘.๘ ตารางวา จนถึงวันที่ ๑๘ เดือน พฤษภาคม พ.ศ. ๒๕๖๐  
ตามแผนที่แนบท้ายใบอนุญาต โดยมีอาณาเขตดังนี้

ทิศเหนือ	จด.....	วัดได้.....	๓๗๙.....	เมตร
ทิศตะวันออก	จด.....	วัดได้.....	๑๖๕.....	เมตร
ทิศใต้	จด.....	วัดได้.....	๓๓๒.....	เมตร
ทิศตะวันตก	จด.....	วัดได้.....	๑๐.....	เมตร

ନିମ୍ନଲିଖିତ ମାନ ଓବ ଯୁଗ ମାନ ୧୨ ମାନ ୧୨ ଅନୁସାରେ ୨୫୦୦



<p>ຈຸດທີ 1 N = 8-98-829</p> <p>E = 5-77-140</p>	<p>ຈຸດທີ 2 N = 8-98-820</p> <p>E = 5-77-040</p>	<p>ຈຸດທີ 3 N = 8-98-901</p> <p>E = 5-77-033</p>	<p>ຈຸດທີ 4 N = 8-98-905</p> <p>E = 5-76-809</p>
<p>ຈຸດທີ 5 N = 8-99-006</p> <p>E = 5-76-740</p>	<p>ຈຸດທີ 6 N = 8-98-999</p> <p>E = 5-77-125</p>		

ผู้อนุญาต

การแทน  
ตรรกะภาษา

ผู้รับอนุญาต



ใบอนุญาตทำประโยชน์ในเขตป่าตามมาตรา ๕๔  
แห่งพระราชบัญญัติป่าไม้ พุทธศักราช ๒๔๘๔

เล่มที่ 016

สำนักจัดการทรัพยากรป่าไม้ที่ ๑๒ (นครศรีธรรมราช)  
หมู่ที่ ๓ ช.อ.บ.ค. นาสาร อ.พระพรหม จ.นครศรีฯ ๘๐๐๐๐  
ที่ทำการ.....

ฉบับที่ 10

วันที่ 19 เดือน พฤษภาคม พ.ศ. ๒๕๖๐

อาศัยอำนาจตามความในมาตรา ๕๔ แห่งพระราชบัญญัติป่าไม้ พุทธศักราช ๒๔๘๔  
อธิบดีกรมป่าไม้อนุญาตให้ มโหฬาร บุญยืนทิพย์ (ผู้เช่า) 8 คน  
เลขประจำตัวประชาชน ☐☐☐☐☐☐☐☐☐☐ อายุ ..... ปี สัญชาติ ไทย  
มีภูมิลำเนาอยู่บ้านเลขที่ 55 ซอย ..... ถนน ..... หมู่ที่ 6  
ตำบล/แขวง ห้วย อำเภอ/เขต ท่าเสา จังหวัด หนองคาย  
ทำประโยชน์ในเขตป่า ท.ม. ๘๓๓๓ จ.๑๑) เนื้อที่ ๑๖๖๐ ไร่ ๒๕๘๙  
เพื่อ ทำแปลงปลูกพืชไร่และสวนผลไม้ ๑๖๖๐ ไร่ ๒๕๘๙  
ในท้องที่ตำบล/แขวง ห้วย, ห้วย, ๖๖๖๖ อำเภอ/เขต ท่าเสา จังหวัด หนองคาย  
เนื้อที่ ๒๔ ไร่ 3 งาน 94.5 ตารางวา จนถึงวันที่ 18 เดือน พฤษภาคม พ.ศ. ๒๕๖๐  
ตามแผนที่แนบท้ายใบอนุญาต โดยมีอาณาเขตดังนี้

ทิศเหนือ	จด..... <u>ภูเขา</u> .....	วัดได้..... <u>139</u> .....	เมตร
ทิศตะวันออก	จด..... <u>ป่าท.ม. ๘๓๓๓ จ.๑๑</u> .....	วัดได้..... <u>338</u> .....	เมตร
ทิศใต้	จด..... <u>ป่าท.ม. ๘๓๓๓ จ.๑๑</u> .....	วัดได้..... <u>67</u> .....	เมตร
ทิศตะวันตก	จด..... <u>ภูเขา</u> .....	วัดได้..... <u>282</u> .....	เมตร

อนุญาต

แผนที่แสดงบริเวณที่อนุญาตให้ บริษัทปูนซิเมนต์ไทย (ทุ่งสง) จำกัด เข้าทำประโยชน์ในเขตป่า  
 ตามมาตรา 54 แห่งพระราชบัญญัติป่าไม้ พุทธศักราช 2484 เพื่อการทำเหมืองแร่หินปูนฯ  
 ที่อยู่ที่ ตำบลที่วัง, ะมาย และถ้ำใหญ่ อำเภอทุ่งสง จังหวัดนครศรีธรรมราช  
 เนื้อที่ 24-3-94.3 ไร่ ตามประทานบัตร เลขที่ 14261/15890

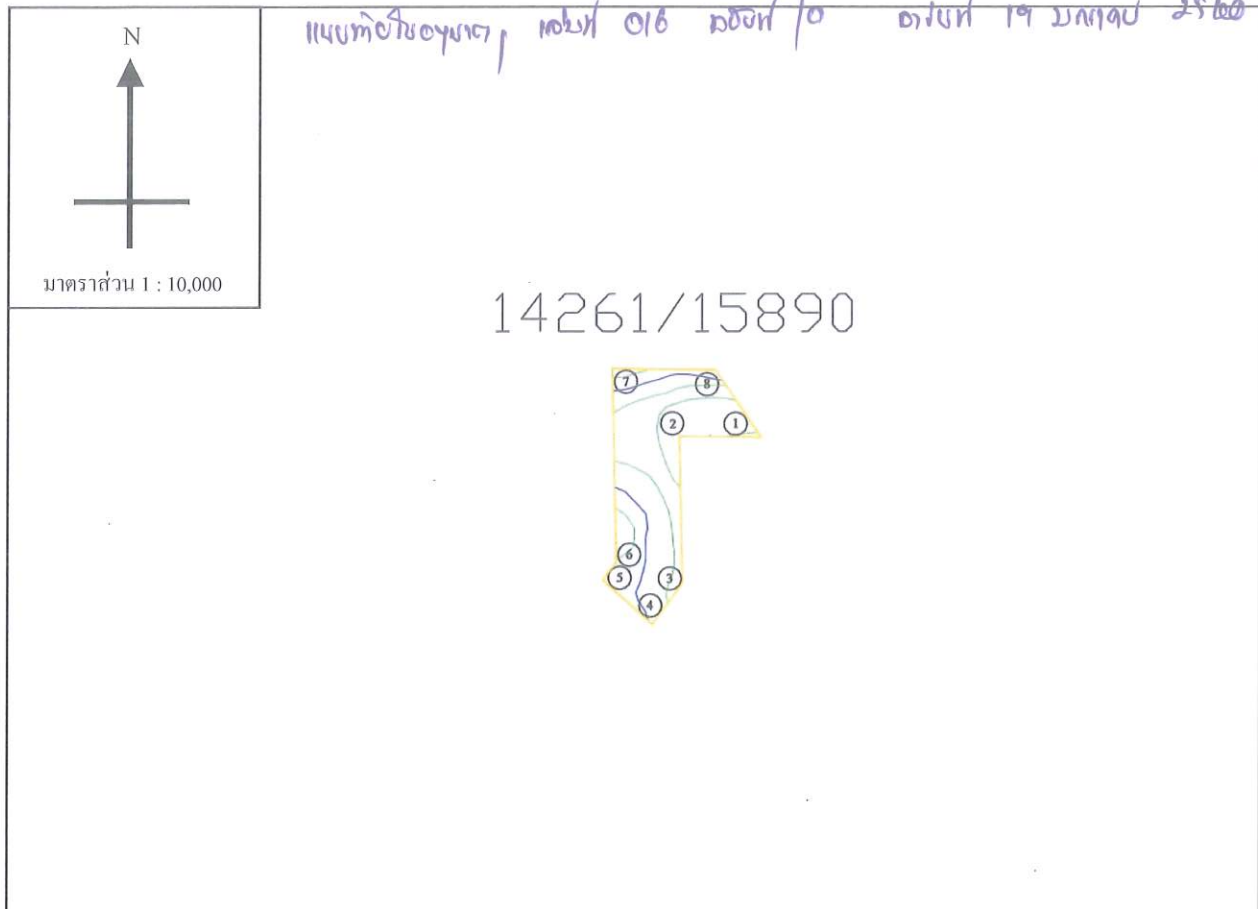

ค่าพิกัดที่อ่านได้จากเครื่องหาค่าพิกัดจากดาวเทียม (GPS)

จุดที่ 1 N = 8-98-904 E = 5-76-809	จุดที่ 2 N = 8-98-906 E = 5-76-701	จุดที่ 3 N = 8-98-714 E = 5-76-705	จุดที่ 4 N = 8-98-658 E = 5-76-663
จุดที่ 5 N = 8-98-724 E = 5-76-588	จุดที่ 6 N = 8-98-746 E = 5-76-604	จุดที่ 7 N = 8-99-008 E = 5-76-599	จุดที่ 8 N = 8-99-005 E = 5-76-740

(ลง

ผู้อนุญาต

ผู้

ทพ  
กรมราช

(ลง

ผู้รับอนุญาต



14262/15891

ป.๘๔-๔



ใบอนุญาตทำประโยชน์ในเขตป่า ตามมาตรา ๕๔  
แห่งพระราชบัญญัติป่าไม้ พุทธศักราช ๒๔๘๔

เล่มที่ 016

สำนักจัดการทรัพยากรป่าไม้ที่ ๑๒ (นครศรีธรรมราช)  
หมู่ที่ ๓ ช.อ.บ.ค.นาสาร อ.พระพรหม จ.นครศรีฯ ๘๐๐๐๐  
ที่ทำการ.....

ฉบับที่ 11

วันที่ 19 เดือน พฤษภาคม พ.ศ. ๒๕๖๐

อาศัยอำนาจตามความในมาตรา ๕๔ แห่งพระราชบัญญัติป่าไม้ พุทธศักราช ๒๔๘๔  
อธิบดีกรมป่าไม้อนุญาตให้ บิเช็ก ปุณธิเบศร์ไพฑูริ (คู่สมรส) ในสังกัด  
เลขประจำตัวประชาชน           อายุ ..... ปี สัญชาติ ไทย  
มีภูมิลำเนาอยู่บ้านเลขที่ ๕๕ ซอย ..... ถนน ..... หมู่ที่ ๖  
ตำบล/แขวง ท้อง อำเภอบางสะพาน จังหวัด ประจวบคีรีขันธ์  
ทำประโยชน์ในเขตป่า ๓๓๖ ไร่ ๓๓๖ ตารางวา ป่าสงวนแห่งชาติ ป่าดงดิบ  
เพื่อ ทำประโยชน์เป็นแปลงเพื่อปลูกยางพาราในพื้นที่ป่าสงวนแห่งชาติ ป่าดงดิบ  
ในท้องที่ตำบล/แขวง ท้อง อำเภอ/เขต บางสะพาน จังหวัด ประจวบคีรีขันธ์  
เนื้อที่ ๑๕ ไร่ ๑ งาน ๑๔.๙ ตารางวา จนถึงวันที่ ๑๘ เดือน พฤษภาคม พ.ศ. ๒๕๖๐  
ตามแผนที่แนบท้ายใบอนุญาต โดยมีอาณาเขตดังนี้

ทิศเหนือ	จด ปก.ท.บ.ป. ๓ ๑๔๒๖/๑๕๘๙๐ วัดได้ ๖๗ เมตร
ทิศตะวันออก	จด ๑๓๓ วัดได้ ๒๐๑ เมตร
ทิศใต้	จด ปก.ท.บ.ป. ๓ ๑๔๒๖/๑๕๘๙๒ วัดได้ ๗๗ เมตร
ทิศตะวันตก	จด ๑๓๓ วัดได้ ๒๑๐ เมตร

(ลงนาม) .....

ผู้รับอนุญาต

แผนที่แสดงบริเวณที่อนุญาตให้ บริษัทปูนซิเมนต์ไทย (ทุ่งสง) จำกัด เข้าทำประโยชน์ในเขตป่า  
 ตามมาตรา 54 แห่งพระราชบัญญัติป่าไม้ พุทธศักราช 2484 เพื่อการทำเหมืองแร่หินปูนฯ  
 ที่อยู่ที่ ตำบลที่วัง, อำเภอใหญ่, ชะมาย อำเภอทุ่งสง จังหวัดนครศรีธรรมราช  
 เนื้อที่ 15-1-14.9 ไร่ ตามประทานบัตร เลขที่ 14262/15891

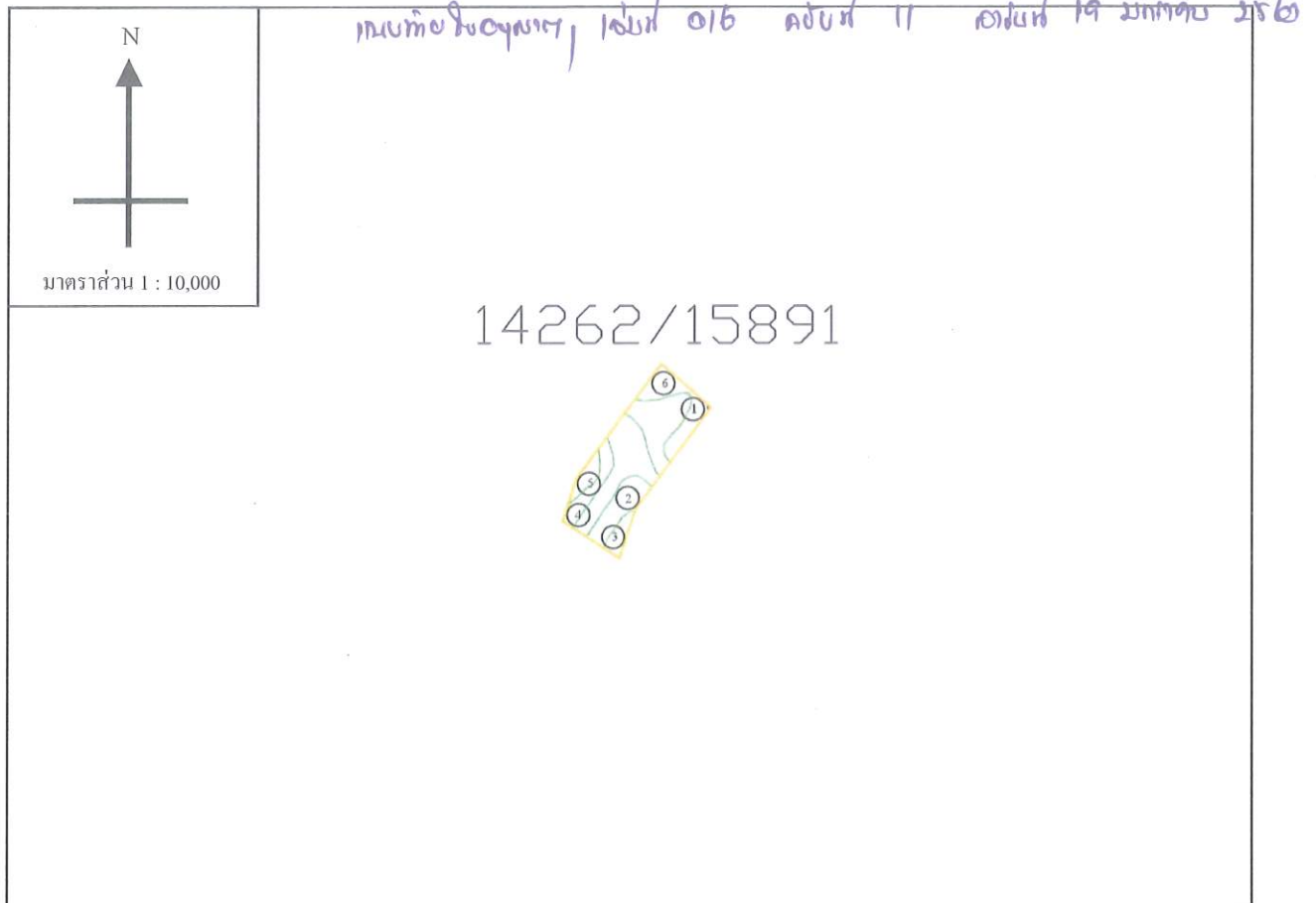

ค่าพิกัดที่อ่านได้จากเครื่องหาค่าพิกัดจากดาวเทียม (GPS)

จุดที่ 1 N = 8-98-658 E = 5-76-663	จุดที่ 2 N = 8-98-524 E = 5-76-563	จุดที่ 3 N = 8-98-457 E = 5-76-541	จุดที่ 4 N = 8-98-514 E = 5-76-454
จุดที่ 5 N = 8-98-571 E = 5-76-473	จุดที่ 6 N = 5-78-724 E = 5-76-588		

(ลง

ผู้อนุญาต

ผู้รับ

กษ

(ลง

ผู้รับอนุญาต



પ.નં-૬



ใบอนุญาตทำประโยชน์ในเขตป่า ตามมาตรา ๕๔  
แห่งพระราชบัญญัติป่าไม้ พุทธศักราช ๒๔๘๔

สำนักจัดการทรัพยากรป่าไม้ที่ ๑๒ (นครสวรรค์)  
หมู่ที่ ๓ ต.อุบต.นาสาร อ.พระพรหม จ.นครสวรรค์ ๕๐๐๐๐  
ที่ทำการ.....

วันที่ 19 เดือน กรกฎาคม พ.ศ. 2560

อาศัยอำนาจตามความในมาตรา ๕๔ แห่งพระราชบัญญัติป่าไม้ พุทธศักราช ๒๔๘๔  
อธิบดีกรมป่าไม้อนุญาตให้ มีชัย บุณยะเกียรติ (พี่ชาย) ไร่  
เลขประจำตัวประชาชน □ □ □ □ □ □ □ □ □ □ อายุ - ปี สัญชาติ ไทย  
มีภูมิลำเนาอยู่บ้านเลขที่ ๕๕ ซอย - ถนน - หมู่ที่ ๖  
ตำบล/แขวง ศรี อำเภอ/เขต ท่าบ่อ จังหวัด หนองคาย  
ทำประโยชน์ในเขตป่า ตาม มาตรา ๕ (๑) แห่งพระราชบัญญัติป่าไม้ พุทธศักราช ๒๔๘๔  
เพื่อ ทำนุบำรุงดินปลูกพืชไร่สวนแบบพืชไร่ในพื้นที่ป่าชุมชน ที่ ๑๔๒๓/๒๕๑๒  
ในท้องที่ตำบล/แขวง ศรี อำเภอ/เขต ท่าบ่อ จังหวัด หนองคาย  
เนื้อที่ ๑ ไร่ - งาน ๓๗.๕ ตารางวา จนถึงวันที่ ๑๘ เดือน กุมภาพันธ์ พ.ศ. ๒๕๖๐  
ตามแผนที่แนบท้ายใบอนุญาต โดยมีอาณาเขตดังนี้

ทิศเหนือ	จุด	ปากทอนฉบับที่ ๗๒๖๒/๒๕๘๙	วัดได้	๗๗	เมตร
ทิศตะวันออก	จุด	๑/๓	วัดได้	๒๙๔	เมตร
ทิศใต้	จุด	ปากทอนฉบับที่ ๗๒๖๔/๒๕๘๙	วัดได้	๙๔	เมตร
ทิศตะวันตก	จุด	๑/๓	วัดได้	๘๒๖	เมตร

## บุญชาติ

แผนที่แสดงบริเวณที่อนุญาตให้ บริษัทปูนซิเมนต์ไทย (ทุ่งสง) จำกัด เข้าทำประโยชน์ในเขตป่า  
 ตามมาตรา 54 แห่งพระราชบัญญัติป่าไม้ พุทธศักราช 2484 เพื่อการทำเหมืองแร่หินปูนฯ  
 ที่อยู่ที่ ตำบลที่วัง, ถ้ำใหญ่ อำเภอทุ่งสง จังหวัดนครศรีธรรมราช  
 เนื้อที่ 21-0-37.5 ไร่ ตามประทานบัตร เลขที่ 14263/15892

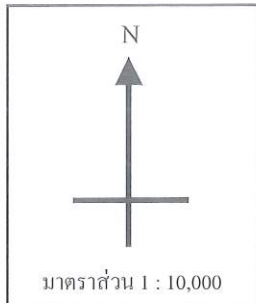

แนบทั้ง ๖ ชุด, เลขที่ ๑๖ วันที่ 12 เดือน 19 มกราคม 25๖๐

14263/15892

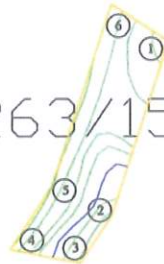

ค่าพิกัดที่อ่านได้จากเครื่องหาตำแหน่งดาวเทียม (GPS)

จุดที่ 1 N = 8-98-457 E = 5-76-541	จุดที่ 2 N = 8-98-227 E = 5-76-465	จุดที่ 3 N = 8-98-165 E = 5-76-424	จุดที่ 4 N = 8-98-186 E = 5-76-317
จุดที่ 5 N = 8-98-271 E = 5-76-375	จุดที่ 6 N = 8-98-514 E = 5-76-454		

(ลงชื่อ)

ผู้อนุญาต

นักวิชา  
ผู้ชำนาญ

แทน  
กรมราช

(ลงชื่อ)

ผู้รับอนุญาต





แผนที่แสดงบริเวณที่อนุญาตให้ บริษัทปูนซิเมนต์ไทย (ทุ่งสง) จำกัด เข้าทำประโยชน์ในเขตป่า  
 ตามมาตรา 54 แห่งพระราชบัญญัติป่าไม้ พุทธศักราช 2484 เพื่อการทำเหมืองแร่หินปูนฯ  
 ที่อยู่ที่ ตำบลที่วัง, ถ้ำใหญ่ อำเภอทุ่งสง จังหวัดนครศรีธรรมราช  
 เนื้อที่ 31-1-02 ไร่ ตามประทานบัตร เลขที่ 14264/15893

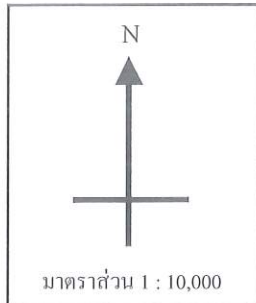

แนวท่อ 700 มม. , เส้นผ่าศูนย์กลาง 016 เมตร 13 เมตร 19 เมตร 25 เมตร

14264/15893



ค่าพิกัดที่อ่านได้จากเครื่องหาตำแหน่งจากดาวเทียม (GPS)

จุดที่ 1 N = 8-99-065 E = 5-76-424	จุดที่ 2 N = 8-98-829 E = 5-76-266	จุดที่ 3 N = 8-98-672 E = 5-76-384	จุดที่ 4 N = 8-98-652 E = 5-76-381
จุดที่ 5 N = 8-98-680 E = 5-76-258	จุดที่ 6 N = 8-98-826 E = 5-76-144	จุดที่ 7 N = 8-99-086 E = 5-76-317	

(ลงชื่อ)

ผู้อนุญาต

ผู้  
 ผู้อำนวย

พ  
 รมราช

(ลงชื่อ)

ผู้รับอนุญาต



14265/15894

ป.๘๔-๔



ใบอนุญาตทำประโยชน์ในเขตป่าตามมาตรา ๕๔  
แห่งพระราชบัญญัติป่าไม้ พุทธศักราช ๒๔๘๔

เล่มที่ 016

สำนักจัดการทรัพยากรป่าไม้ที่ ๑๒ (นครศรีธรรมราช)  
หมู่ที่ ๓ ต.อเนกนาสาร อ.พระพรหม จ.นครศรีฯ ๘๐๐๐๐  
ที่ทำการ.....

ฉบับที่ 14

วันที่ 19 เดือน พฤษภาคม พ.ศ. ๒๕๖๐

อาศัยอำนาจตามความในมาตรา ๕๔ แห่งพระราชบัญญัติป่าไม้ พุทธศักราช ๒๔๘๔  
อธิบดีกรมป่าไม้อนุญาตให้ บริษัท ปูนซิเมนต์ไทย (พัทลุง) จำกัด  
เลขประจำตัวประชาชน           อายุ.....ปี สัญชาติ ไทย  
มีภูมิลำเนาอยู่บ้านเลขที่ 55 ซอย..... ถนน..... หมู่ที่ 6  
ตำบล/แขวง พัทลุง อำเภอ/เขต พัทลุง จังหวัด นครศรีธรรมราช  
ทำประโยชน์ในเขตป่า ตาม มาตรา ๕(1) แห่งพระราชบัญญัติป่าไม้ พุทธศักราช ๒๔๘๔  
เพื่อ ทำเหมืองแร่หินปูน ผลิตปูนซีเมนต์ ในพื้นที่ของ ก. 14265/15894  
ในท้องที่ตำบล/แขวง พัทลุง อำเภอ/เขต พัทลุง จังหวัด นครศรีธรรมราช  
เนื้อที่ 28 ไร่ 1 งาน 54.9 ตารางวา จนถึงวันที่ 18 เดือน พฤษภาคม พ.ศ. ๒๕๖๐  
ตามแผนที่แนบท้ายใบอนุญาต โดยมีอาณาเขตดังนี้

ทิศเหนือ	จด <u>ถนนอเนกนาสาร</u> ก. 14264/15893 วัดได้ <u>114</u> เมตร
ทิศตะวันออก	จด <u>ถนน</u> วัดได้ <u>334</u> เมตร
ทิศใต้	จด <u>ถนนอเนกนาสาร</u> ก. 14266/15895 วัดได้ <u>87</u> เมตร
ทิศตะวันตก	จด <u>ถนน</u> วัดได้ <u>351</u> เมตร

ผู้อนุญาต

แทน  
กรมราช

แผนที่แสดงบริเวณที่อนุญาตให้ บริษัทปูนซิเมนต์ไทย (ทุ่งสง) จำกัด เข้าทำประโยชน์ในเขตป่า  
 ตามมาตรา 54 แห่งพระราชบัญญัติป่าไม้ พุทธศักราช 2484 เพื่อการทำเหมืองแร่หินปูนฯ  
 ที่อยู่ที่ ตำบลที่วัง, ถ้ำใหญ่ อำเภอทุ่งสง จังหวัดนครศรีธรรมราช  
 เนื้อที่ 28-1-54.9 ไร่ ตามประทานบัตร เลขที่ 14265/15894

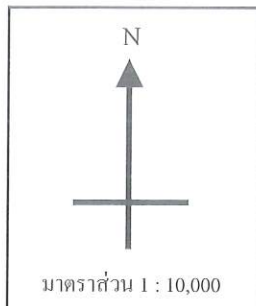

แผนที่ออกใช้ครั้งแรก, เล่มที่ 016 ของที่ 14 ฉบับที่ 19 มีขนาด 21x21

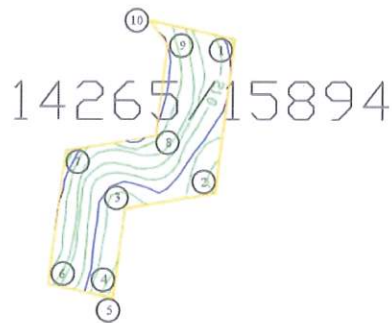

ค่าพิกัดที่อ่านได้จากเครื่องหาตำแหน่งจากดาวเทียม (GPS)

จุดที่ 1 N = 8-97-752 E = 5-76-381	จุดที่ 2 N = 8-97-544 E = 5-76-355	จุดที่ 3 N = 8-97-524 E = 5-76-235	จุดที่ 4 N = 8-97-412 E = 5-76-220
จุดที่ 5 N = 8-97-406 E = 5-76-232	จุดที่ 6 N = 8-97-429 E = 5-76-121	จุดที่ 7 N = 8-97-610 E = 5-76-145	จุดที่ 8 N = 8-97-630 E = 5-76-265
จุดที่ 9 N = 8-97-744 E = 5-76-279	จุดที่ 10 N = 8-97-788 E = 5-76-253		

(ลงชื่อ

ผู้มีอำนาจ

(ลงชื่อ

ผู้อนุญาต

ผู้รับอนุญาต



14266/15895

ป.๔๔-๔



ใบอนุญาตทำประโยชน์ในเขตป่าตามมาตรา ๕๔  
แห่งพระราชบัญญัติป่าไม้ พุทธศักราช ๒๔๘๔

เล่มที่ 016

ฉบับที่ 15

สำนักงานจัดการทรัพยากรป่าไม้ที่ ๑๒ (นครศรีธรรมราช)  
หมู่ที่ ๓ ซ.อ.บ.๒. นาสาว อ.พระพรหม จ.นครศรีฯ ๘๐๑๐๐  
ทพทการ.....

วันที่ 19 เดือน สิงหาคม พ.ศ. ๒๕๖๑

อาศัยอำนาจตามความในมาตรา ๕๔ แห่งพระราชบัญญัติป่าไม้ พุทธศักราช ๒๔๘๔  
อธิบดีกรมป่าไม้อนุญาตให้ มิ่งขวัญ ปุณศรีเนติพงษ์ (พี่สาว) ปิณิด  
เลขประจำตัวประชาชน ☐☐☐☐☐☐☐☐☐☐☐☐☐☐☐☐ อายุ.....ปี สัญชาติ ไทย  
มีภูมิลำเนาอยู่บ้านเลขที่ ๕๕ ซอย..... ถนน..... หมู่ที่ ๖  
ตำบล/แขวง ศรีวิ อำเภอ/เขต ท่าชะ จังหวัด หนองบัวลำภู  
ทำประโยชน์ในเขตป่า ทพ มณฑล ๔(๑) เนื้อป่าราชธัญญะไป พุทธศักราช ๒๕๔๔  
เพื่อ ทำนุบำรุงและอนุรักษ์ ไม้โตต้นขนาดเล็ก ไม้ผล ไม้ประดับ ไม้ใช้สอย ไม้ ๑๔๒๖/๑๕๘๙๕  
ในท้องที่ตำบล/แขวง ศรีวิ, ศรี อำเภอ/เขต ท่าชะ จังหวัด หนองบัวลำภู  
เนื้อที่ ๔๕ ไร่ ๒ งาน ๘.๑ ตารางวา จนถึงวันที่ ๑๘ เดือน สิงหาคม พ.ศ. ๒๕๖๐  
ตามแผนที่แนบท้ายใบอนุญาต โดยมีอาณาเขตดังนี้

ทิศเหนือ	จด <u>ป่าทอนผ ๑๔๒๖/๑๕๘๙๕</u> วัดได้.....	<u>383</u> .....เมตร
ทิศตะวันออก	จด <u>ป่าทอน</u> วัดได้.....	<u>167</u> .....เมตร
ทิศใต้	จด <u>ป่าทอนผ ๑๔๒๖/๑๕๘๙๕</u> วัดได้.....	<u>299</u> .....เมตร
ทิศตะวันตก	จด <u>ป่าทอน</u> วัดได้.....	<u>327</u> .....เมตร

ผู้อนุญาต

ทพ  
กรมราช

แผนที่แสดงบริเวณที่อนุญาตให้ บริษัทปูนซิเมนต์ไทย (ทุ่งสง) จำกัด เข้าทำประโยชน์ในเขตป่า  
ตามมาตรา 54 แห่งพระราชบัญญัติป่าไม้ พุทธศักราช 2484 เพื่อการทำเหมืองแร่หินปูนฯ  
ท้องที่ ตำบลที่วัง, ถ้ำใหญ่ อำเภอทุ่งสง จังหวัดนครศรีธรรมราช  
เนื้อที่ 13-1-89.1 ไร่ ตามประทานบัตร เลขที่ 14266/15895

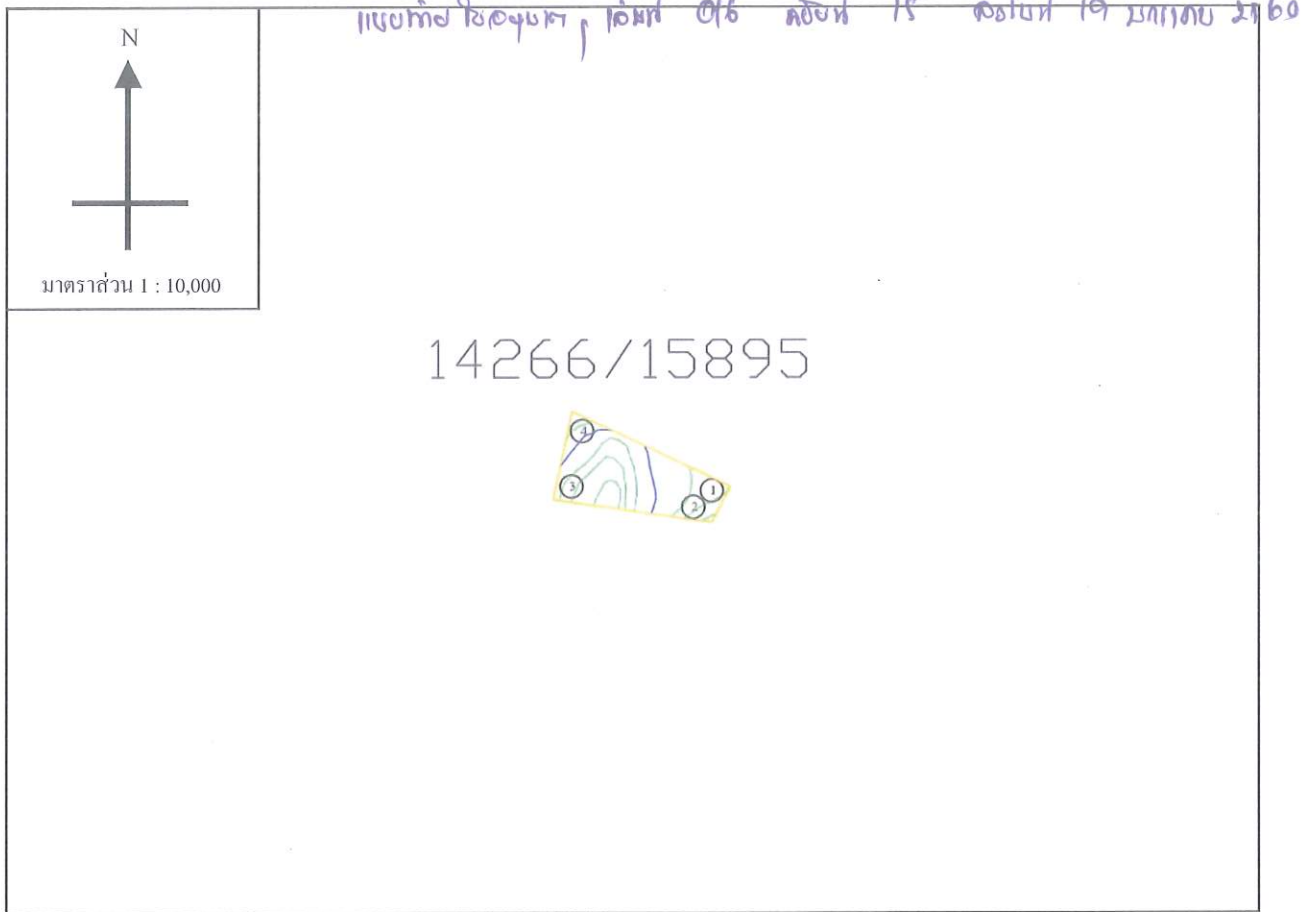

ค่าพิกัดที่อ่านได้จากเครื่องหาตำแหน่งดาวเทียม (GPS)

จุดที่ 1 N = 8-97-160 E = 5-76-315	จุดที่ 2 N = 8-97-109 E = 5-76-287	จุดที่ 3 N = 8-97-141 E = 5-76-064	จุดที่ 4 N = 8-97-266 E = 5-76-091
---------------------------------------	---------------------------------------	---------------------------------------	---------------------------------------

(ลงชื่อ)

ผู้สำรวจ

(ลงชื่อ)

ผู้อนุญาต

ผู้รับอนุญาต

(นายจามร อินทฉาย)



แผนที่แสดงบริเวณที่อนุญาตให้ บริษัทปูนซิเมนต์ไทย (ทุ่งสง) จำกัด เข้าทำประโยชน์ในเขตป่า  
 ตามมาตรา 54 แห่งพระราชบัญญัติป่าไม้ พุทธศักราช 2484 เพื่อการทำเหมืองแร่หินปูนฯ  
 ที่อยู่ที่ ตำบลที่วัง, ถ้ำใหญ่ อำเภอทุ่งสง จังหวัดนครศรีธรรมราช  
 เนื้อที่ 32-0-19.8 ไร่ ตามประทานบัตร เลขที่ 14266/15895

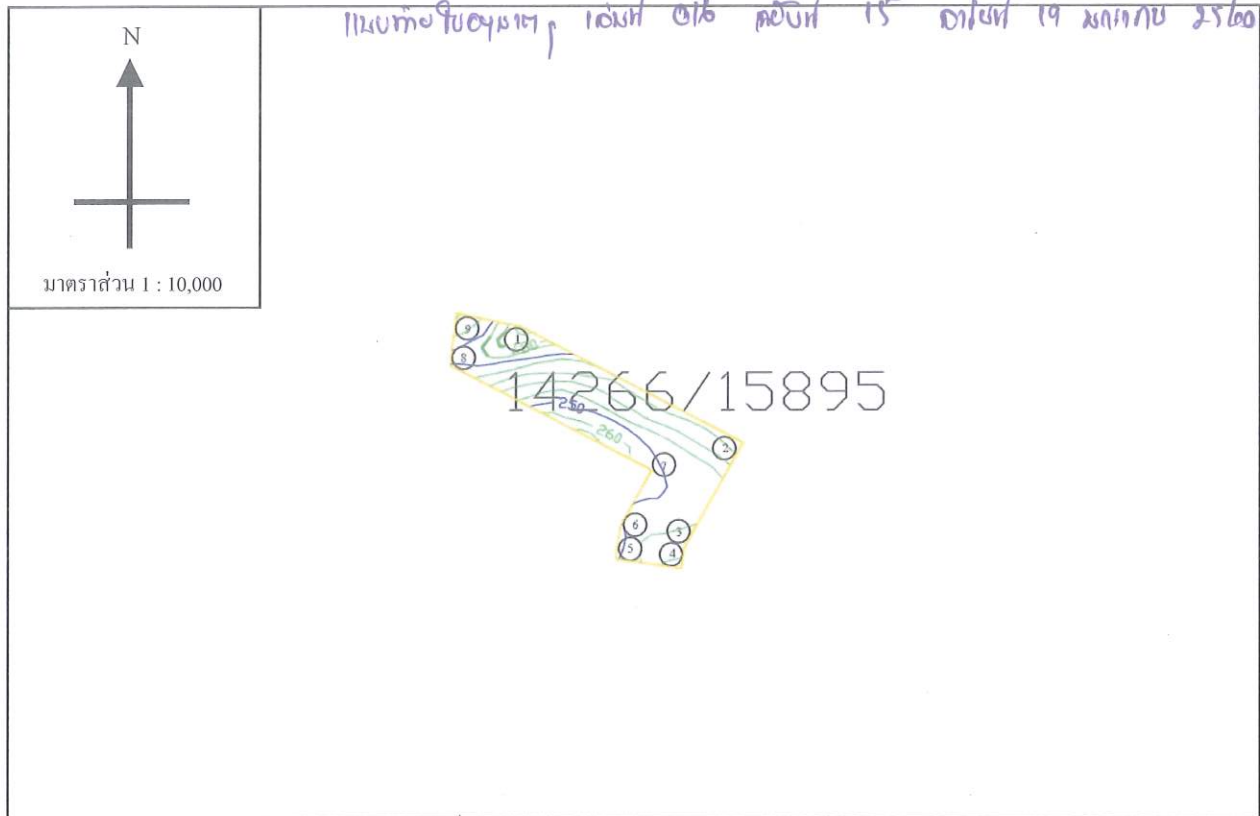

ค่าพิกัดที่อ่านได้จากเครื่องหาตำแหน่งดาวเทียม (GPS)

จุดที่ 1 N = 8-97-406 E = 5-76-232	จุดที่ 2 N = 8-97-253 E = 5-76-513	จุดที่ 3 N = 8-97-115 E = 5-76-438	จุดที่ 4 N = 8-97-087 E = 5-76-433
จุดที่ 5 N = 8-97-102 E = 5-76-334	จุดที่ 6 N = 8-97-148 E = 5-76-342	จุดที่ 7 N = 8-97-216 E = 5-76-380	จุดที่ 8 N = 8-97-355 E = 5-76-112
จุดที่ 9 N = 8-97-428 E = 5-76-121			

(ลงชื่อ)

ผู้อนุญาต

ผู้รับ

กรมราช

(ลงชื่อ)

ผู้รับอนุญาต

(นายจามร อนันตโย)

14267/15896

ป.๘๔-๔



ใบอนุญาตทำประโยชน์ในเขตป่าตามมาตรา ๕๔  
แห่งพระราชบัญญัติป่าไม้ พุทธศักราช ๒๔๘๔

เล่มที่ 016

สำนักจัดการทรัพยากรป่าไม้ที่ ๑๒ (นครศรีธรรมราช)  
หมู่ที่ ๓ ต.ช.อบต.นาสาร อ.พระพรหม จ.นครศรีฯ ๘๐๐๐๐  
ที่ทำการ.....

ฉบับที่ 16

วันที่ 19 เดือน พฤษภาคม พ.ศ. 2560

อาศัยอำนาจตามความในมาตรา ๕๔ แห่งพระราชบัญญัติป่าไม้ พุทธศักราช ๒๔๘๔  
อธิบดีกรมป่าไม้อนุญาตให้ ม.ร.ศ. ปุณณันท์ไทย (คู่สมรส) ใจดี  
เลขประจำตัวประชาชน           อายุ.....ปี สัญชาติ ไทย  
มีภูมิลำเนาอยู่บ้านเลขที่ ๕๕ ซอย..... ถนน..... หมู่ที่ ๖  
ตำบล/แขวง..... อำเภอ/เขต..... จังหวัด.....  
ทำประโยชน์ในเขตป่า ตาม มาตรา ๕(๑) แห่งพระราชบัญญัติป่าไม้ พุทธศักราช ๒๔๘๔  
เพื่อ ทำนุบำรุงและอนุรักษ์ป่าไม้เพื่อประโยชน์ของชุมชน และคนในท้องถิ่น น. 14267/15896  
ในท้องที่ตำบล/แขวง..... อำเภอ/เขต..... จังหวัด.....  
เนื้อที่ ๖๕ ไร่ 1 งาน ๘.๙ ตารางวา จนถึงวันที่ 18 เดือน พฤษภาคม พ.ศ. 2570  
ตามแผนที่แนบท้ายใบอนุญาต โดยมีอาณาเขตดังนี้

ทิศเหนือ	จด <u>ป่าทอนวัด น. 14266/15895</u> วัดได้.....	<u>378</u> .....	เมตร
ทิศตะวันออก	จด <u>๙๓</u> .....	วัดได้.....	<u>356</u> .....
ทิศใต้	จด <u>ป่าทอนวัด น. 14268/15897</u> วัดได้.....	<u>348</u> .....	เมตร
ทิศตะวันตก	จด <u>๙๓</u> .....	วัดได้.....	<u>285</u> .....

อนุญาต

แทน  
กรรมการ



แผนที่แสดงบริเวณที่อนุญาตให้ บริษัทปูนซิเมนต์ไทย (ทุ่งสง) จำกัด เข้าทำประโยชน์ในเขตป่า  
 ตามมาตรา 54 แห่งพระราชบัญญัติป่าไม้ พุทธศักราช 2484 เพื่อการทำเหมืองแร่หินปูนฯ  
 ที่อยู่ที่ ตำบลทิวัง, ถ้ำใหญ่ อำเภอทุ่งสง จังหวัดนครศรีธรรมราช  
 เนื้อที่ 65-1-8.9 ไร่ ตามประทานบัตร เลขที่ 14267/15896



ค่าพิกัดที่อ่านได้จากเครื่องหาตำแหน่งจากดาวเทียม (GPS)

จุดที่ 1 N = 8-97-109 E = 5-76-287	จุดที่ 2 N = 8-97-063 E = 5-76-263	จุดที่ 3 N = 8-96-953 E = 5-76-317	จุดที่ 4 N = 8-97-102 E = 5-76-334
จุดที่ 5 N = 8-97-087 E = 5-76-438	จุดที่ 6 N = 8-96-891 E = 5-76-403	จุดที่ 7 N = 8-96-759 E = 5-76-518	จุดที่ 8 N = 8-96-730 E = 5-76-474
จุดที่ 9 N = 8-96-756 E = 5-76-329	จุดที่ 10 N = 8-96-780 E = 5-76-367	จุดที่ 11 N = 8-96-841 E = 5-76-251	จุดที่ 12 N = 8-96-927 E = 5-76-214
จุดที่ 13 N = 8-96-847 E = 5-76-111	จุดที่ 14 N = 8-96-956 E = 5-76-023	จุดที่ 15 N = 8-97-141 E = 5-76-064	

(ลงชื่อ)

ผู้อนุญาต

(ลงชื่อ)

ผู้รับอนุญาต

(นายจรรยา อดทน)





แผนที่แสดงบริเวณที่อนุญาตให้ บริษัทปูนซิเมนต์ไทย (ทุ่งสง) จำกัด เข้าทำประโยชน์ในเขตป่า  
ตามมาตรา 54 แห่งพระราชบัญญัติป่าไม้ พุทธศักราช 2484 เพื่อการทำเหมืองแร่หินปูนฯ  
ท้องที่ ตำบลที่วัง, ถ้ำใหญ่ อำเภอทุ่งสง จังหวัดนครศรีธรรมราช  
เนื้อที่ 112-3-38.6 ไร่ ตามประทานบัตร เลขที่ 14268/15897

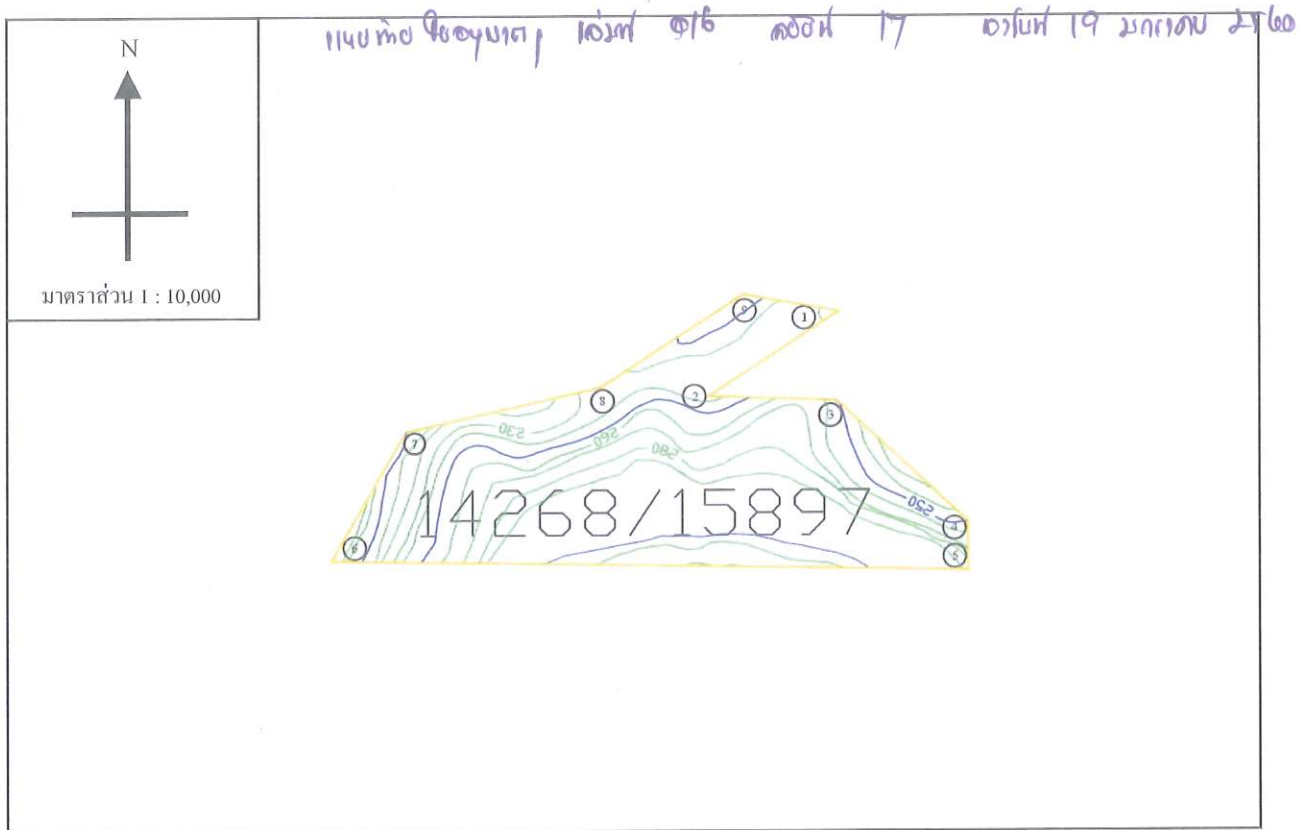

ค่าพิกัดที่อ่านได้จากเครื่องหาตำแหน่งจากดาวเทียม (GPS)

จุดที่ 1 N = 8-96-730 E = 5-76-474	จุดที่ 2 N = 8-96-619 E = 5-76-301	จุดที่ 3 N = 8-96-614 E = 5-76-462	จุดที่ 4 N = 8-96-452 E = 5-76-638
จุดที่ 5 N = 8-96-388 E = 5-76-638	จุดที่ 6 N = 8-96-402 E = 5-75-786	จุดที่ 7 N = 8-96-573 E = 5-75-886	จุดที่ 8 N = 8-96-627 E = 5-76-130
จุดที่ 9 N = 8-96-756 E = 5-76-329			

(ลงชื่อ)

ผู้อนุญาต

นักวิชา  
ผู้อำนวยการ

(ลงชื่อ)

ผู้รับอนุญาต





แผนที่แสดงบริเวณที่อนุญาตให้ บริษัทปูนซิเมนต์ไทย (ทุ่งสง) จำกัด เข้าทำประโยชน์ในเขตป่า  
ตามมาตรา 54 แห่งพระราชบัญญัติป่าไม้ พุทธศักราช 2484 เพื่อการทำเหมืองแร่หินปูนฯ  
ท้องที่ ตำบลที่วัง, ถ้ำใหญ่ อำเภอทุ่งสง จังหวัดนครศรีธรรมราช  
เนื้อที่ 167-1-29.4 ไร่ ตามประทานบัตร เลขที่ 14270/15899

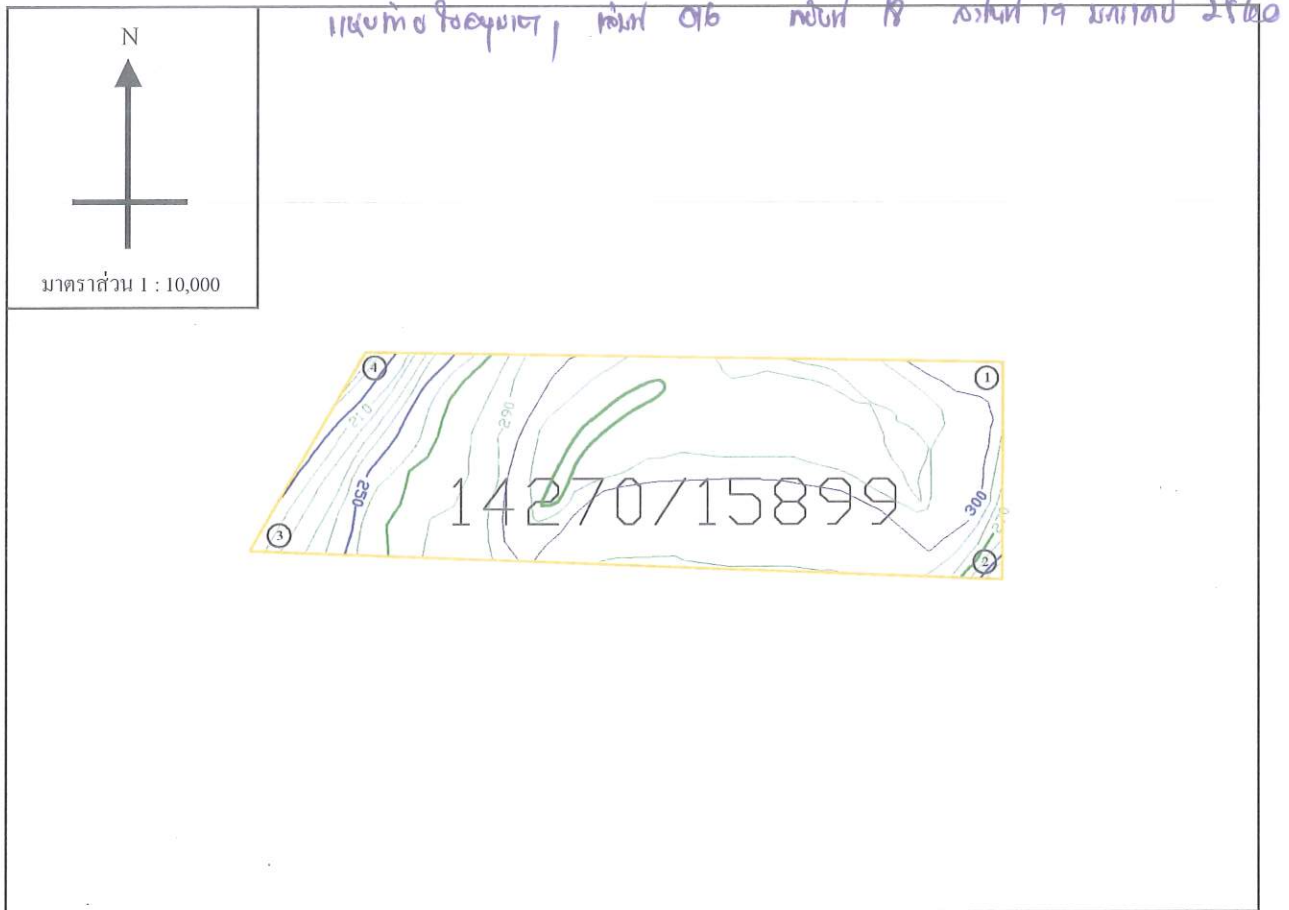

ค่าพิกัดที่อ่านได้จากเครื่องหาตำแหน่งดาวเทียม (GPS)

จุดที่ 1 N = 8-96-388 E = 5-76-638	จุดที่ 2 N = 8-96-099 E = 5-76-637	จุดที่ 3 N = 8-96-140 E = 5-75-622	จุดที่ 4 N = 8-96-402 E = 5-75-786
---------------------------------------	---------------------------------------	---------------------------------------	---------------------------------------

(ลงชื่อ)

ผู้อนุญาต

นักวิชาการ  
ผู้อำนวยการ

นาย  
กรมราช

(ลงชื่อ)

ผู้รับอนุญาต



ใบอนุญาตทำประโยชน์ในเขตป่าตามมาตรา ๕๔  
แห่งพระราชบัญญัติป่าไม้ พุทธศักราช ๒๔๘๔

เล่มที่ 016

สำนักจัดการทรัพยากรป่าไม้ที่ ๑๒ (นครสวรรค์)  
หมู่ที่ ๓ ต.บ้านด. นาสาว อ.พระพรหม จ.นครสวรรค์ ๕๐๐๐๑  
พ.ท.การ

ฉบับที่ 19

วันที่ 19 เดือน พฤษภาคม พ.ศ. 2560

อาศัยอำนาจตามความในมาตรา ๕๔ แห่งพระราชบัญญัติป่าไม้ พุทธศักราช ๒๔๘๔  
อธิบดีกรมป่าไม้อนุญาตให้ มิ่งขวัญ บุตรเขมดัด (ภูษา) ภูษา  
เลขประจำตัวประชาชน           อายุ        ปี สัญชาติ ไทย  
มีภูมิลำเนาอยู่บ้านเลขที่ 55 ซอย        ถนน        หมู่ที่ 6  
ตำบล/แขวง วัง อำเภอ/เขต ภูษา จังหวัด หนองบัวลำภู  
ทำประโยชน์ในเขตป่า ตาม มาตรา 4(1) แห่งพระราชบัญญัติป่าไม้ พุทธศักราช 2484  
เพื่อ ทำเกษตรกรรมปลูกพืชไร่และพืชสวน ในพื้นที่ป่าตามบัญชี ก. 14271 / 15900  
ในท้องที่ตำบล/แขวง วัง อำเภอ/เขต ภูษา จังหวัด หนองบัวลำภู  
เนื้อที่ 159 ไร่ 0 งาน 34.6 ตารางวา จนถึงวันที่ 18 เดือน พฤษภาคม พ.ศ. 2570  
ตามแผนที่แนบท้ายใบอนุญาต โดยมีอาณาเขตดังนี้

ทิศเหนือ	จด <u>ป่าทามอิม 14270 / 15900</u> วัดได้ <u>1149</u> เมตร
ทิศตะวันออก	จด <u>ภูษา</u> วัดได้ <u>472</u> เมตร
ทิศใต้	จด <u>ป่าทามอิม 14270 / 15900</u> วัดได้ <u>1181</u> เมตร
ทิศตะวันตก	จด <u>      </u> วัดได้ <u>      </u> เมตร

ญาติ

น  
กรมราช



แผนที่แสดงบริเวณที่อนุญาตให้ บริษัทปูนซิเมนต์ไทย (ทุ่งสง) จำกัด เข้าทำประโยชน์ในเขตป่า  
 ตามมาตรา 54 แห่งพระราชบัญญัติป่าไม้ พุทธศักราช 2484 เพื่อการทำเหมืองแร่หินปูนฯ  
 ที่องค์ ตำบลที่วัง, ถ้ำใหญ่ อำเภอทุ่งสง จังหวัดนครศรีธรรมราช  
 เนื้อที่ 159-0-34.6 ไร่ ตามประทานบัตร เลขที่ 14271/15900

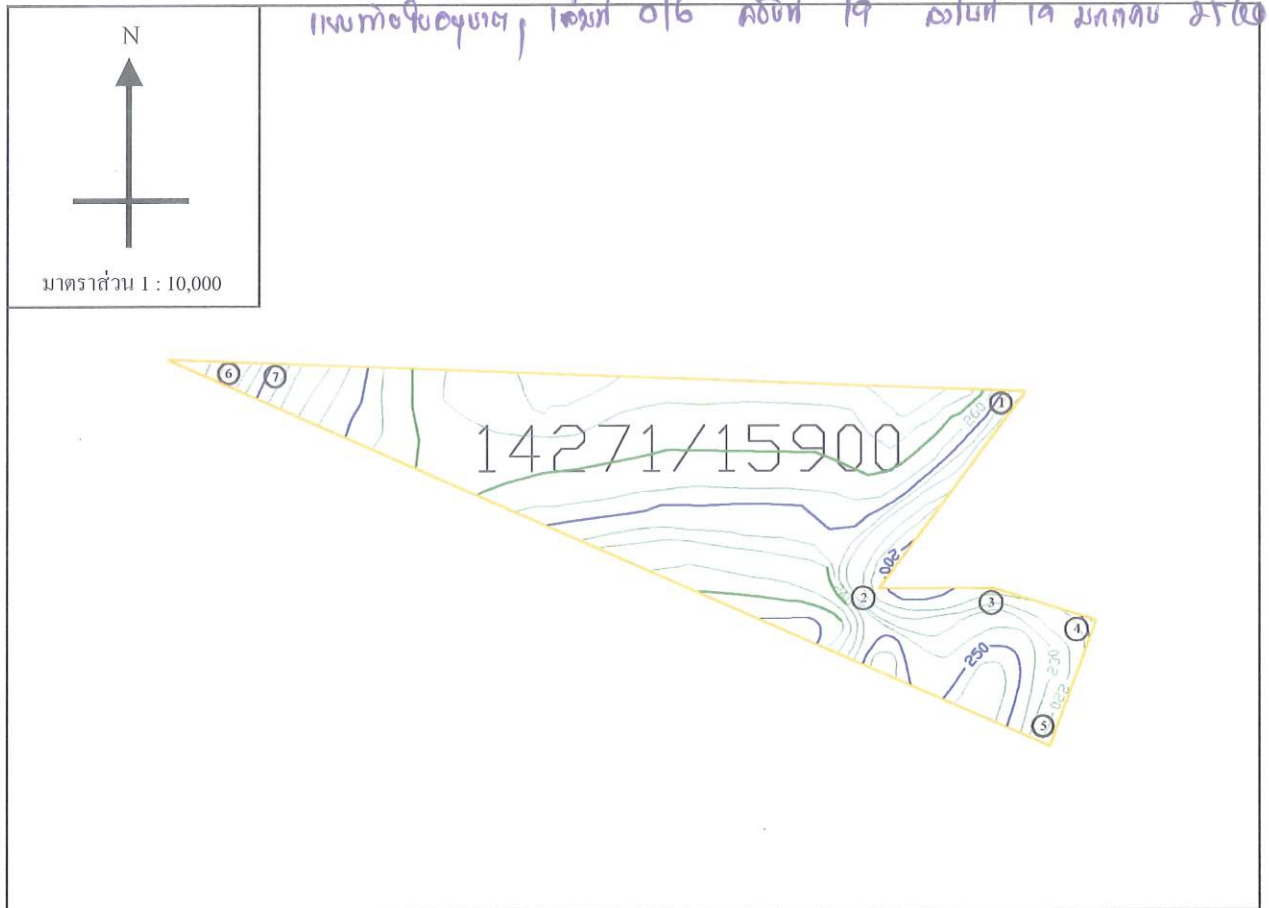

ค่าพิกัดที่อ่านได้จากเครื่องหาตำแหน่งจากดาวเทียม (GPS)

จุดที่ 1 N = 8-96-099 E = 5-76-637	จุดที่ 2 N = 8-95-843 E = 5-76-449	จุดที่ 3 N = 8-95-848 E = 5-76-596	จุดที่ 4 N = 8-95-801 E = 5-76-744
จุดที่ 5 N = 8-95-623 E = 5-76-679	จุดที่ 6 N = 8-96-143 E = 5-75-486	จุดที่ 7 N = 8-96-140 E = 5-75-622	

(ลงชื่อ)

ผู้อนุญาต

นักวิชา  
ผู้ชำนาญการ

ใน  
พระราช

(ลงชื่อ)

ผู้รับอนุญาต



ใบอนุญาตทำประโยชน์ในเขตป่าตามมาตรา ๕๔  
แห่งพระราชบัญญัติป่าไม้ พุทธศักราช ๒๔๘๔

เล่มที่ 016

สำนักจัดการทรัพยากรป่าไม้ที่ ๑๒ (นครศรีธรรมราช)  
หมู่ที่ ๓ ซ.อบต.นาสาร อ.พระพรหม จ.นครศรีฯ ๘๐๐๐๐  
ที่ทำการ.....

ฉบับที่ 23

วันที่ 19 เดือน พฤษภาคม พ.ศ. 2560

อาศัยอำนาจตามความในมาตรา ๕๔ แห่งพระราชบัญญัติป่าไม้ พุทธศักราช ๒๔๘๔  
อธิบดีกรมป่าไม้อนุญาตให้ บริษัท ปูนซิเมนต์ไทย (กรุงเทพฯ) จำกัด  
เลขประจำตัวประชาชน □ □ □ □ □ □ □ □ □ □ อายุ — ปี สัญชาติ ไทย  
มีภูมิลำเนาอยู่บ้านเลขที่ ๕๕ ซอย — ถนน — หมู่ที่ ๖  
ตำบล/แขวง ห้วย อำเภอ/เขต ท่าเสา จังหวัด หนองคาย  
ทำประโยชน์ในเขตป่า ตาม มาตรา ๖ (๑) เนื้อที่ ๖๖๖ ไร่ ๖๖๖ ตารางวา พ.ศ. ๒๕๒๕  
เพื่อ ทำนุบำรุงดินแดนป่าไม้และสัตว์ป่า ป่าสงวนแห่งชาติ ป่าดงดิบเขา  
ในท้องที่ตำบล/แขวง ห้วย อำเภอ/เขต ท่าเสา จังหวัด หนองคาย  
เนื้อที่ ๒๕ ไร่ ๒ งาน ๕๐ ตารางวา จนถึงวันที่ ๑๕ เดือน พฤษภาคม พ.ศ. ๒๕๖๐  
ตามแผนที่แนบท้ายใบอนุญาต โดยมีอาณาเขตดังนี้

ทิศเหนือ	จด	ปกหมอนใบที่ ๑๑๐๑๘/๑๕๙๐๒	วัดได้	314	เมตร
ทิศตะวันออก	จด	๑๗๗	วัดได้	๗1	เมตร
ทิศใต้	จด	ปกหมอนใบที่ ๑๔๓๖๗/๑๕๙๐๔	วัดได้	3๕๙	เมตร
ทิศตะวันตก	จด	๑๗๗	วัดได้	366	เมตร